

LIFE IP



Landmanden som naturforvalter



Integrerede LIFE-projekter (IP)

- Store samarbejdsprojekter på tværs af geografi og finansiering.
- Synergi mellem Natura 2000 planer, vandplaner, klimastrategi og udvikling i landdistrikter
- Involvere og aktivere interessenter
- Uddannelse og formidling af viden om naturpleje
- Forankre indsatsen i samfundet
- Udrulle succeser til det øvrige land
- Sikre videreførelse efter projektet er afsluttet
- Aktivere andre EU-kasser og nationale midler



LIFE IP Natureman

Projektperiode: 2018 - 2026

Budget: 130 mio. kr.

EU medfinansierer projektet med 60 %.

40 % egenfinansiering:

- 33 mio. kr. fra Naturpakken - staten.
- 8 mio. kr. fra de 8 kommuner.
- 11 mio. kr. fra Aage V. Jensens Naturfond og 15. Juni Fonden.





Miljø- og Fødevareministeriet
Naturstyrelsen



VESTHIMMERLANDS
KOMMUNE
- lyst til at gøre en forskel



VIBORG
KOMMUNE



Rebild
KOMMUNE



JAMMERBUGT
KOMMUNE

AAGE V. JENSEN
NATURFOND



15. Juni Fonden



Randers Kommune



Aalborg
Kommune



SKIVEKOMMUNE



Miljø- og Fødevareministeriet
Landbrugsstyrelsen



Miljø- og Fødevareministeriet
Miljøstyrelsen

LIFE IP Natureman

11 Natura 2000-områder:

15: Nibe Bredning, Halkær Ådal og Sønderup Ådal

18: Rold Skov, Lindenberg Ådal og Madum Sø

22: Kielstrup Sø

30: Lovns Bredning, Hjarbæk Fjord og Skals Ådal

32: Sønder Lem Vig og Geddal Strandenge

33: Tjele Langsø og Vinge Møllebæk

37: Rosborg Sø

38: Bredsgård Sø

39: Mønsted og Daugbjerg Kalkgruber og Mønsted Ådal

222: Villestrup Ådal

223: Kastbjerg Ådal

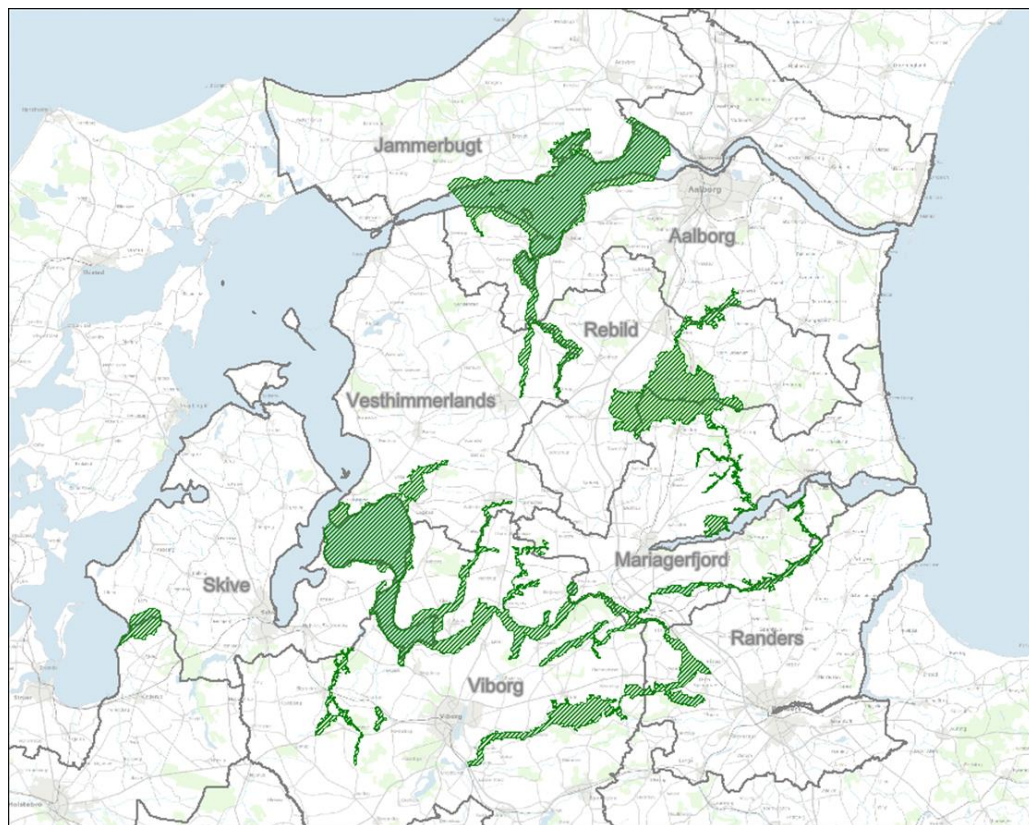

Natur-type	Ha på landsplan	Ha i projekt-område	% i projekt-område
Kilder	360	187	52
Rigkær	2953	900	30
Overdrev	5886	712	12



Landmanden som naturforvalter

Mål:

- At forbedre og på sigt skabe gunstig bevaringsstatus for de truede naturtyper rignær, kildevæld og overdrev i 11 Natura 2000 områder

Delmål:

- Sammenkæde naturarealer til større sammenhængende områder og derved øge robustheden og biodiversiteten af områderne.
- At skabe større, sammenhængende og dermed økonomisk interessante områder for landmanden.
- At gøre naturforvaltning til en rentabel driftsgren for landbruget med fokus på landmanden som naturforvalter.



Landmanden som naturforvalter

– hvorfor nu det????

- 80 % af arealet med lysåben natur er i privat eje
- Den nuværende tilstand af arealerne viser driften til dato
- Hvordan arealerne udvikler sig afhænger af hvordan de forvaltes fremadrettet.
- Vi ønsker gennem jordfordeling at skabe større sammenhængende naturområder. Naturarealerne er små og stærkt fragmenterede.
- Vi ønsker gennem jordfordeling at samle ejerskabet af naturområderne og gøre den fremtidige drift rentabel, og dermed mere fremtidssikret



Hvorfor er ådalene interessante?

- Store forekomster af de sjældne naturtyper rigkær, kildevæld og overdrev
- Konfliktområde benyttelse/beskyttelse
- Vigtigt i forhold til indsatser for vandmiljø
- Vigtigt i forhold til klimaindsatsen
- Kulturhistoriske, landskabelige og rekreative interesser
- Vigtig i forhold til den regionale udvikling
- Multifunktionel brug af ådale





INTEGRERET
ADAPTIVT
MULTIFUNKTIONELT
HELHEDSORIENTERET



Indsatser i LIFE IP Natureman

- 30-40 helhedsplaner i ådale
- Projekter der understøtter afgræsning (hegning, kreaturpassager, samle afgræsningsarealer ved jordfordeling, græsningslaug m.m.)
- Fremme økonomien for naturkød og andre produkter fra naturarealer
- Støtteordninger med fokus på naturværdier
- Udvikling af høst af naturgræs til biomasse
- Videncenter for naturforvaltning
- Uddannelse og rådgivning i naturpleje som driftsgren
- Komplementære projekter



30-40 helhedsplaner i ådalene:

Hvordan får vi bedst lavet en overordnet plan i ådalene og involveret lokalsamfundet?

- Første trin: Hvad ved vi allerede, og hvordan kunne en overordnet **vision** for området se ud? - Internt
 - Næste trin: Hvilke interesser og muligheder er der lokalt? – **Inddragelse** af lodsejere m.v.
 - Samles i lokal helhedsplan – opsamling af viden og vision, udvælge konkrete **aktiviteter**, angive finansiering
 - Til sidst: Gennemførelse
- og så gribes de gode ideer og muligheder der kommer ind undervejs



Helhedsplaner i ådale

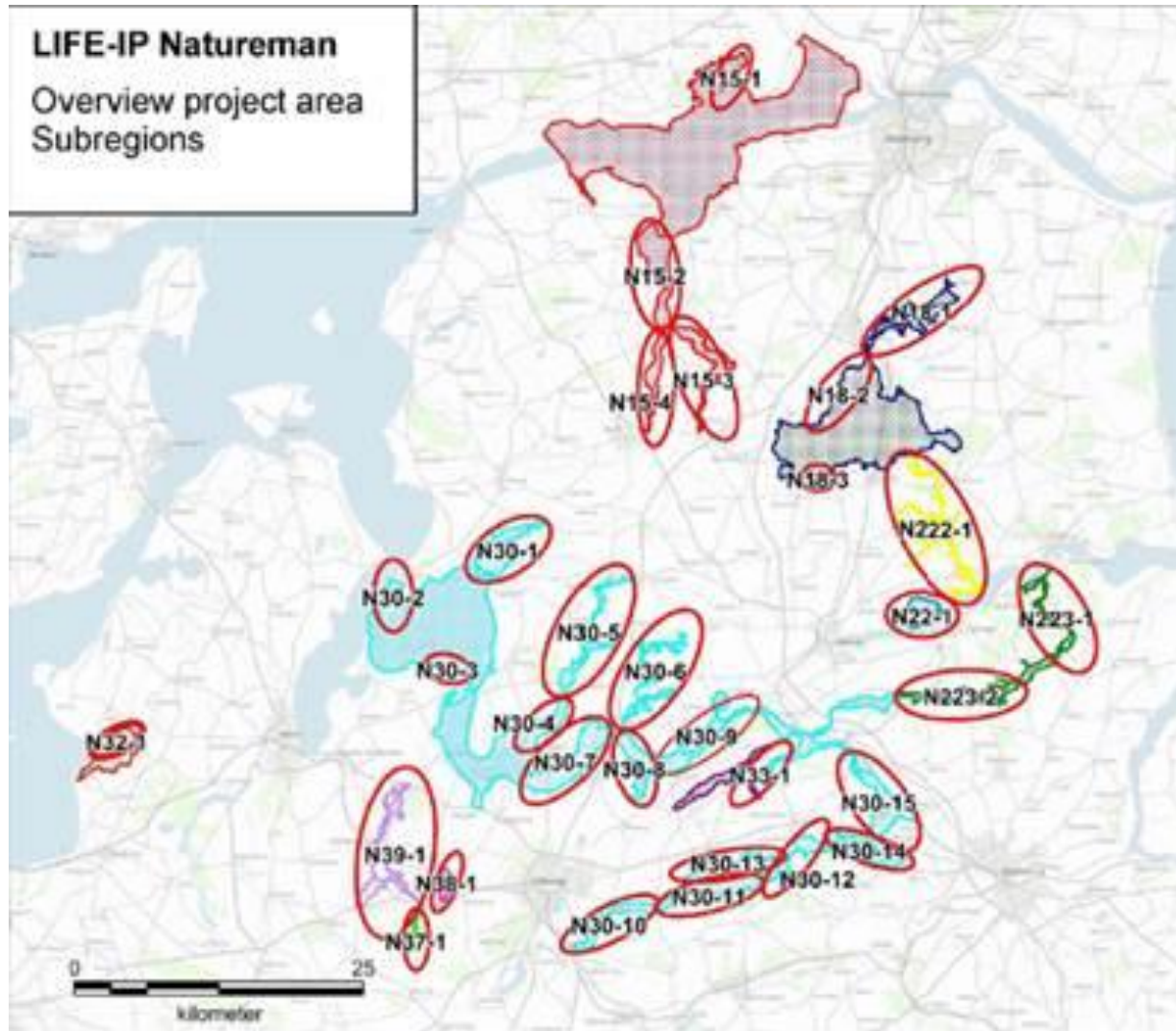

Helhedsplaner i ådale

Ny chance for det åbne land

PROJEKT: Område omkring Glenstrup Sø bliver forsøgsmark for en ny måde at bruge det åbne land på. Realdania og 11 organisationer med vidt forskellige meninger står bag projektet

Af Anna Grøthe Jønsen og Hans Ravn (foto) af jansen@nordjyske.dk

GLENSTRUP: "Fårles forandring - vejen til en bedre brug af det åbne land", heri er projekt, der i fuld skala nu bliver realiseret i landskabet omkring Glenstrup Sø og Østerkær Bæk syd for Hobro i Mariagerfjord Kommune.

Realdania og EU er sponsorer, Mariagerfjord Kommune samler trådene, mens der bliver dem, der bor, arbejder og lever i det 6000 hektar store projektområde, der kommer til at udforme indholdet. Og det er en ret åben opgave.

På forhånd har 11 organisationer med meninger og viden om det åbne land forpligtet sig til ikke at stikke kæppe i de hjul, der med udgangspunkt i jordfordeling skal gøre landbrug, natur og kulturen på en og samme tid.

Projektet blev præsenteret på et borgermøde i True Forsamlingshus onsdag aften, og ikke en eneste af de 70 deltagere havde indvendt-



ønsker at sætte gang i en proces, hvor vi tager ansvar for vort eget område, bemærkede formanden for kommunens udvalg for teknik og miljø, Jørgen Hammer Sørensen.

Han var helt enig med styregruppens formand Søren Møller, der er tidligere landsformand for DGL.

- Det skal være attraktivt for mennesker at bo, leve og arbejde i det åbne land, po-

100 til borgermøde om jordfordeling i det åbne land | 1000 ejendomme er i spil

Hobro og omegn

Torsdag 17. januar 2019 kl. 19:00



Lise Murman, 22 år, har 400 hektar jord ved Glenstrup Sø

True Kultur og Forsamlingshus var fyldt med jordejere og mange andre lokale med interesse i det åbne land omkring Glenstrup Sø og Østerkær Bæk...

Tanker og ideer skal flyve: 6000 hektar ved Glenstrup Sø som forsøgsmark

Laboratorium for nye metoder til at skabe øget værdi i det åbne land



Claus Storgaard Nielsen, formand for lodsejerudvalget ved Glenstrup Sø, ser også masser af muligheder for udvikling i området.

- Landmænd er jo ikke kun landmænd. Vi vil også gerne have natur, sammenhæng og lokal grokraft. Vi bor et dejligt sted, og det kan gøres endnu bedre, kommenterede Claus Nielsen og under-

- Det bliver godt, det bliver dæleme godt. Vi er så vant til, at alle gode ideer og tanker strandter på økonomi, eller at der er noget, der absolut skal gennemføres, og man så må se at få det bedste ud af det.

- Men her er der frit slag for ideer, og pengene er der. Men det er nok så godt, at ikke alle tror på det, lød det fra lodsejer Søren Visti i kaffe-pausen.

Glenstrup Sø skriver historie: Begyndelsen til et nyt verdensbillede

Realdania er lykkedes med at få landmænd og natur-entusiaster til i fællesskab at udvikle ideer til, hvordan vi skal bruge det åbne danske land - stort område i Mariagerfjord lægger jord til forsøg

Helhedsplaner i ådale:

Regional Landskabsstrategi for Nørreådal (Viborg)

Medfinansiering af interviewundersøgelse om lokale interesser og prioriteringer gennemført af Københavns Universitet. Præsenteret på offentlige møder i september. Undersøgelsen er udgangspunkt for lokale aktiviteter.



Fond poster millioner i naturperlen Læsten Bakker

AF: IVAN FREUND IVFN@AMTSAVISEN.DK

Publiceret 14. marts 2019 kl. 06:53

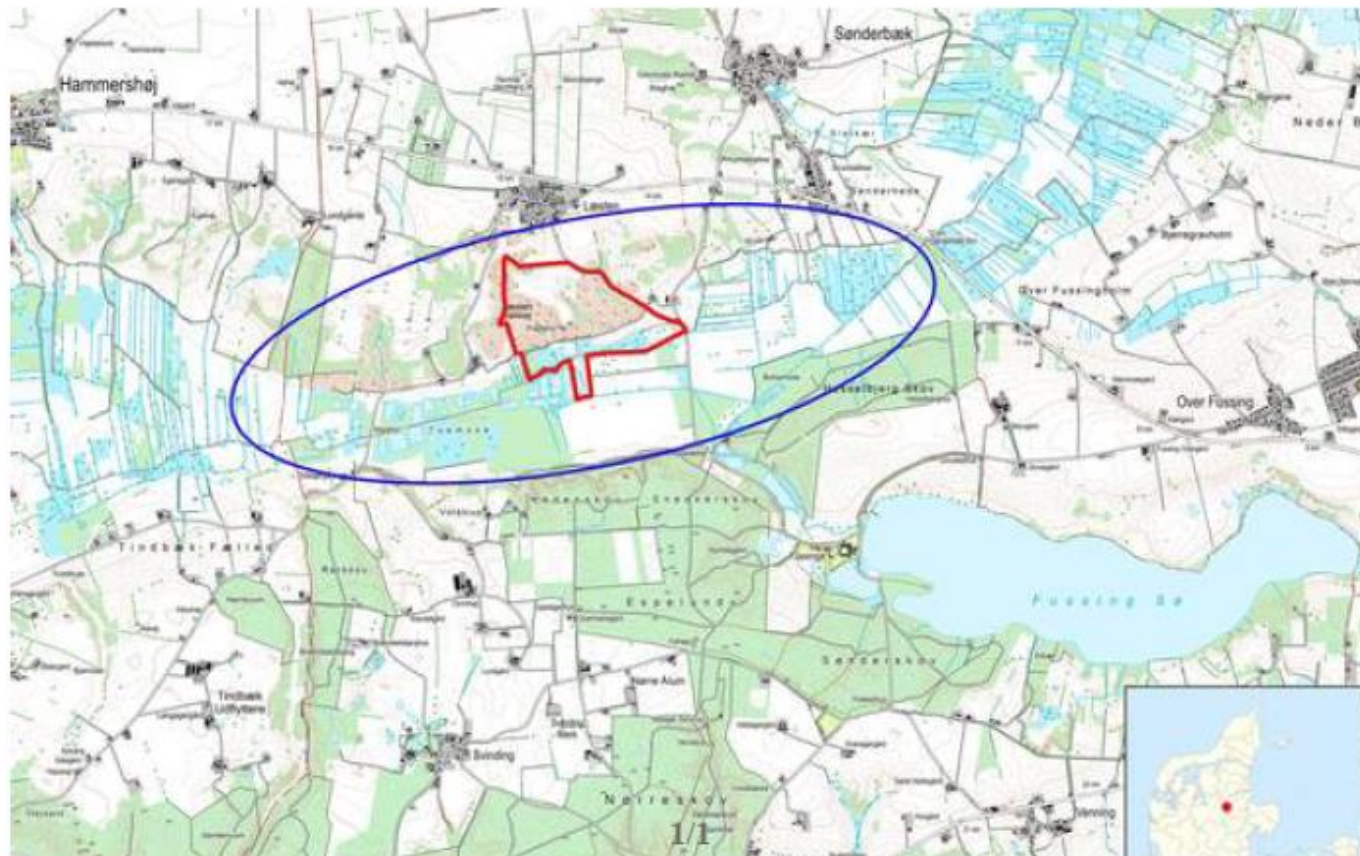

Det ambitiøse natuprojekt, som er et samarbejde mellem Randers Kommune og Den Danske Naturfond, har et budget på 20 millioner kroner og er på cirka 300 hektar. Illustration: Randers Kommune

INTEGRERET
ADAPTIVT
MULTIFUNKTIONELT
HELHEDSORIENTERET



Tak for opmærksomheden

