



NATIONALPARK THY

10 år med Nationalpark Thy - er der plads til mere natur?

Wilhelm+ 2018



Nationalparker i DK

- OECD's kritik af dansk naturforvaltning i 1999
- Wilhjelmudvalgets anbefalinger i 2001
- Undersøgelses- og pilotprojekter i 2003-05
- Lov om nationalparker 2007
- Bekendtgørelse om Nationalpark Thy 2008
- Nationalparkfonden ledes af en bestyrelse
- Årlig bevilling på finansloven og mulighed for at modtage arv, gaver m.v. og tilskud





Virkemidler

- Frivillige aftaler med private lodsejere
- Aftaler med Naturstyrelsen om, at nationalparkplanen skrives ind i driftsplanerne
- Målretning af andre midler fx under landdistriktsprogrammet





Hvad er der sket i NP Thys første 10 år?

- Naturforbedringer på mere end 1500 ha
- Langt større viden om nationalparkens natur
- Øget forståelse af naturværdierne og stolthed
- Et stort engagement og medejerskab
- Et skift i *mind set* blandt lodsejere





*Nationalpark Thy rummer bl.a.
365 arter af laver
263 arter af mosser
156 arter af edderkopper
112 arter af myg*



Oplægsholders - Wihjelmkonferencen x Program - Wihjelmkonferencen x Thisted Kort x +

NIRAS A/S [DK] | https://drift.kortinfo.net/Map.aspx?Site=Thisted&Page=Kortopslag

Apps Mjæ- og Fødevarerminim Umbraco - red.ang.nst.dk Forside NationalPark Thy

THISTED KOMMUNE

Funktioner

Temalag

Baggrundskort

- ✓ Sommerortofotos 2011
Ortofotos optaget 3/6 2011. Dog er fotos i den nordstøstlige del af kommunen (fx Arntoft og øst på) optaget 30/9 2011
- ✓ Ortofoto 2009
Ortofoto i 20 cm pixelopløsning. Optaget mellem 19/3 og 17/4 2009
- ✓ Ortofoto 2006 (kun den sydlige del)
Ortofoto i 25 cm pixelopløsning (kun gl. sydlige kommuner). Optaget mellem d 4. og 12. juni 2006
- ✓ Ortofoto 2004
Ortofoto i 25 cm pixelopløsning. Optaget 1. og 2. juni 2004
- ✓ Ortofoto 2002
Ortofoto i 40 cm's opløsning. Fotograferet 6. juni 2002
- ✓ Ortofoto 1999
Ortofoto i 40 cm's opløsning. Fotograferet 19. og 20. maj 1999

Zoom til en by

Tema info

- Enkelt søgning
- Signaturer
- Nationalpark Thy
 - Nationalpark Thy

Beskrivelser

Thisted Kommune · Asylgade 30 · 7700 Thisted · Telefon: 99 17 17 17 · E-mail: thistedkommune@thisted.dk · sikkerpost@thisted.dk · LINKS: Information om kortdata



NATIONALPARK THY

Vestergaard juni 2002



Program - Wihjalmkonferencen x Thisted Kort x

NIRAS A/S [DK] | <https://drift.kortinfo.net/Map.aspx?Site=Thisted&Page=Kortopslag>

Apps | Miljø- og Fødevarerministeriet | Umbraco - red.ang.nst.dk | Forside | NationalPark Thy

THISTED KOMMUNE

Funktioner

Temalag

Baggrundskort

Ortofoto 2017
Nordsøstlige del (ved Vejlerne) er fotograferet 25. marts Resten af kommunen er fotograferet 2. maj
Pixelstørrelse 12,5 x 12,5 cm i terræn

Ortofoto 2016
Ortofoto fra perioden 12. april til 6. maj 2016
pixelstørrelse 12,5 x 12,5 cm i terræn

Ortofoto 2015
Ortofoto fra perioden 2. maj - 4. juni 2015.
pixelstørrelse 15 x 15 cm i terræn

Ortofoto 2013
Ortofoto fra perioden 30. maj - 2. august 2013.
pixelstørrelse 25 x 25 cm i terræn

Ortofoto 2012
Ortofoto optaget 24. og 25. maj 2012 i forbindelse med FOT-kortlægning

Ortofoto 2010
Ortofoto i 12,5 cm pixelopløsning. Optaget fra d. 20-5 til 10/7 2010.

Zoom til en by

Tema info

Enkelt søgning

Signaturer

Nationalpark Thy

Nationalpark Thy

Beskrivelser

Thisted Kommune · Asyngade 30 · 7700 Thisted · Telefon: 99 17 17 17 · E-mail: thistedkommune@thisted.dk · sikkerpost@thisted.dk · LINKS: Information om kortdata



NATIONALPARK THY

Vestergaard maj 2017





Ensign-Blåfugl



Klokke-Ensign



Fotos: Lars Andersen



Stikmyre



Ensian-Blåfugl

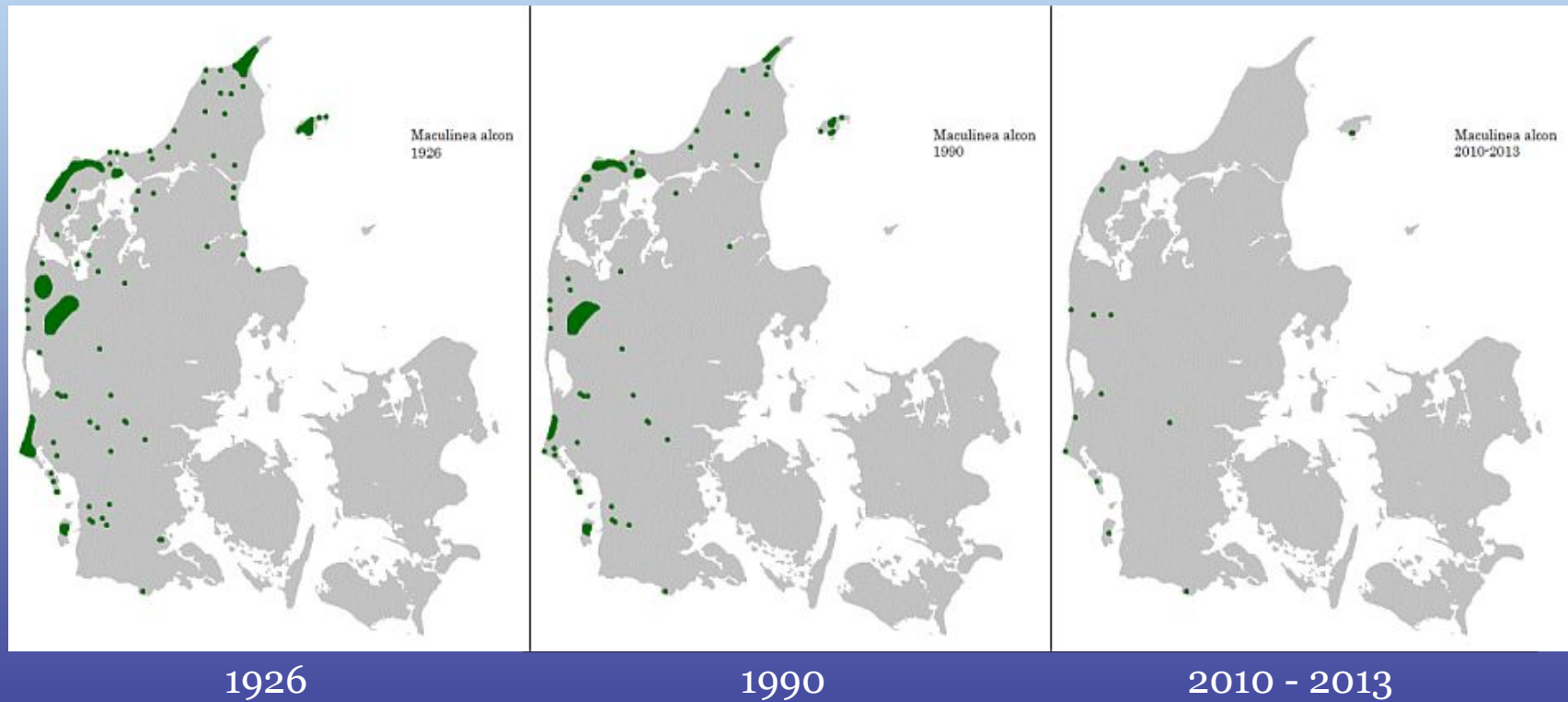



Status og forvaltning af Ensian-Blåfugl

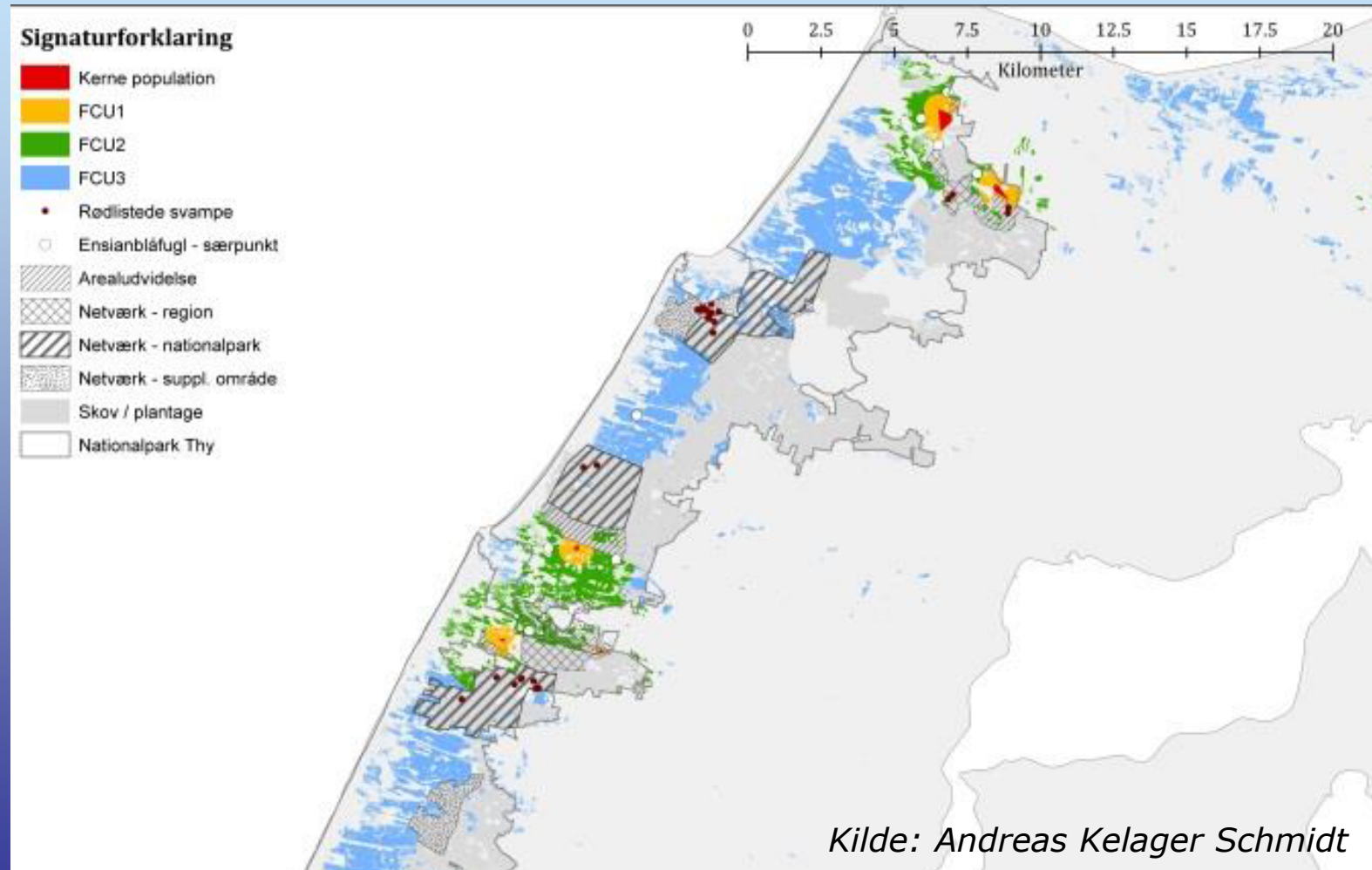

Kilde: Andreas Kelager Schmidt





Ålvand



Vestergård



Marens Bakke

3,2 km





Status og forvaltning af Ensianblåfugl i Nationalpark Thy

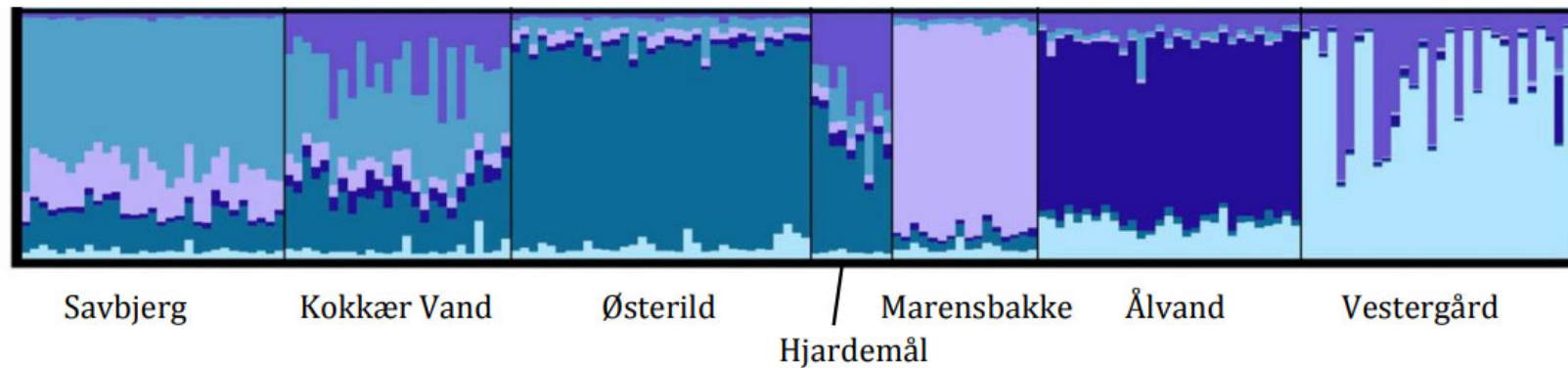

Fig. 5.4. Genetisk forskellighed indenfor og mellem populationerne. Hver søjle indikerer genetisk medlemskab for hvert individ pr. population, og hver farve angiver en specifik genetisk gruppe. Al anden behandling af Østerild og Hjardemål indgår ikke i denne rapport, da det ligger udenfor Nationalpark Thys grænser.





Den Danske Naturfond

476.000 kr til indsats for Ensian-Blåfugl ved Vestergaard i NP Thy til:

- Forundersøgelse
- Retablering v. bl.a. afskrælning af tørv og/eller dybdepløjning
- Lukning af dræn
- Tinglysning af ny natur
- Udpining gennem afgrænsning
- Rydning af læbeplantning
- Kortlægning, dokumentation og formidling



Biodiversitetskortet

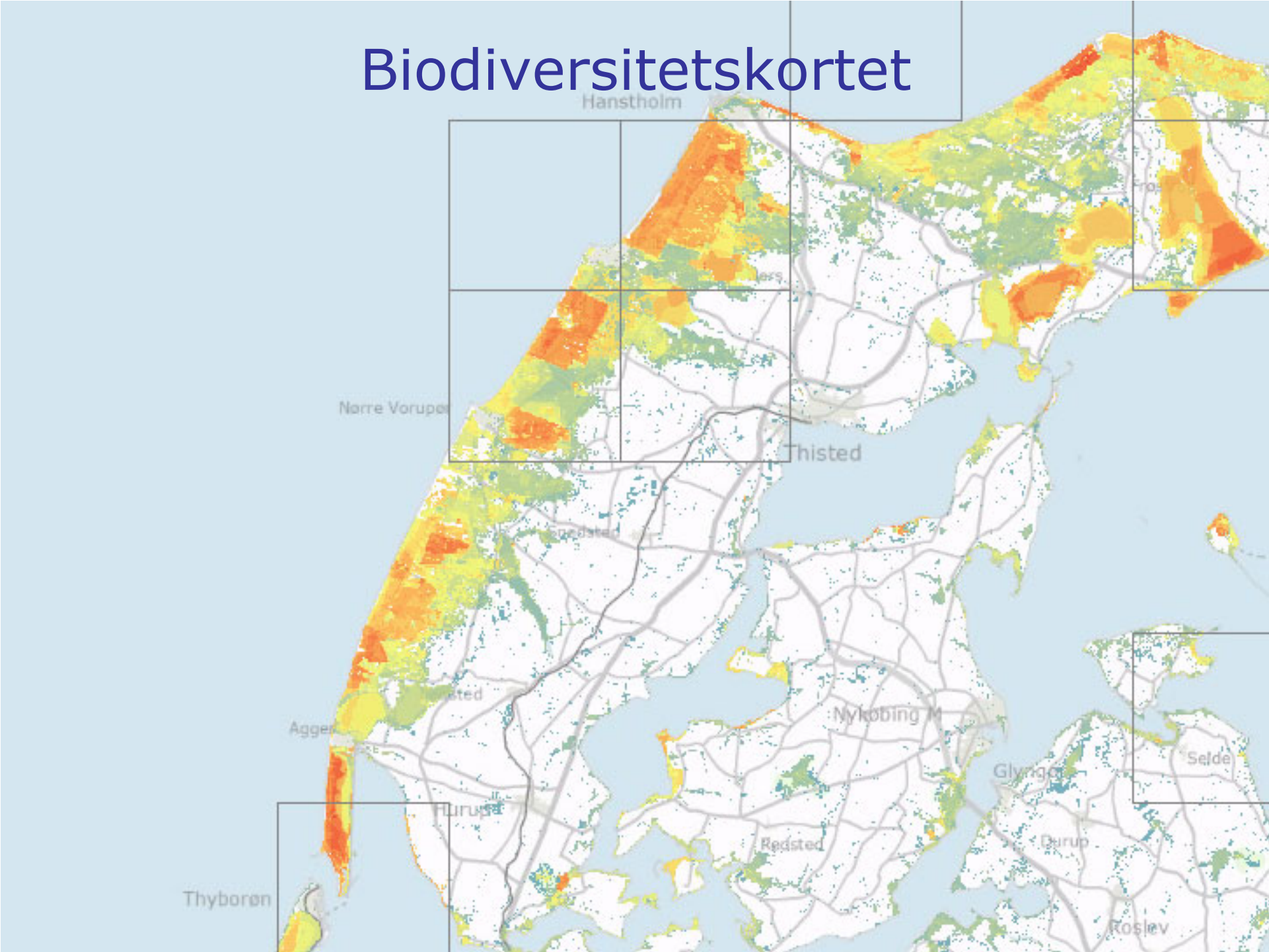

Genetablering af naturlig hydrologi





Naturlig hydrologi - potentialet

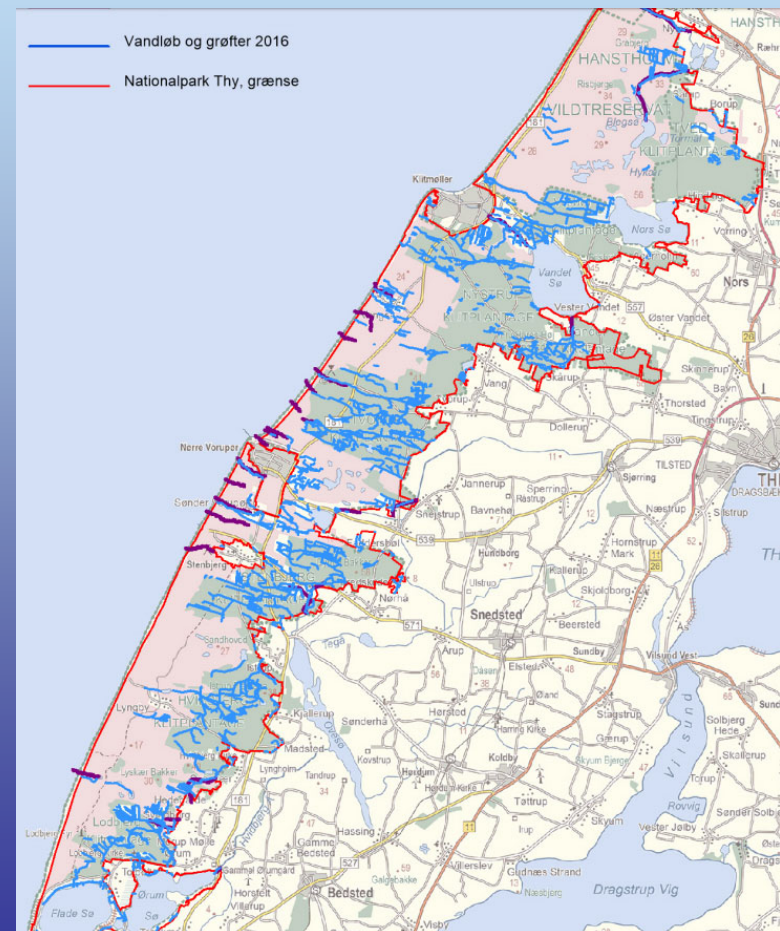

- I dag er der ca. 380 km grøfter og vandløb
- I 1789 var der 40 km, hvoraf ca. 4 km er forsvundet i havet
- Flere søer er markant mindre end i 1789





Projekt
Lukning af grøften ved
Messingtoft Sande

Bilag 2
Nuværende afvandingsforhold

Signaturforklaring

-  Matrikelgrænse m. nr.
-  Grøft
-  Stationering, hovedgrøft (m)

Afvandingskategori
(Vandspejl under terræn)

-  Vand omkring terræn (<0 m)
-  Sump (0 m til 0,25 m)
-  Våd eng (0,25 m til 0,50 m)
-  Fugtig eng (0,50 m til 0,75 m)
-  Tør eng (0,75 m til 1,00 m)
-  Tøft (1,00 m til 1,25 m)
-  Afstrømningsretning for rand

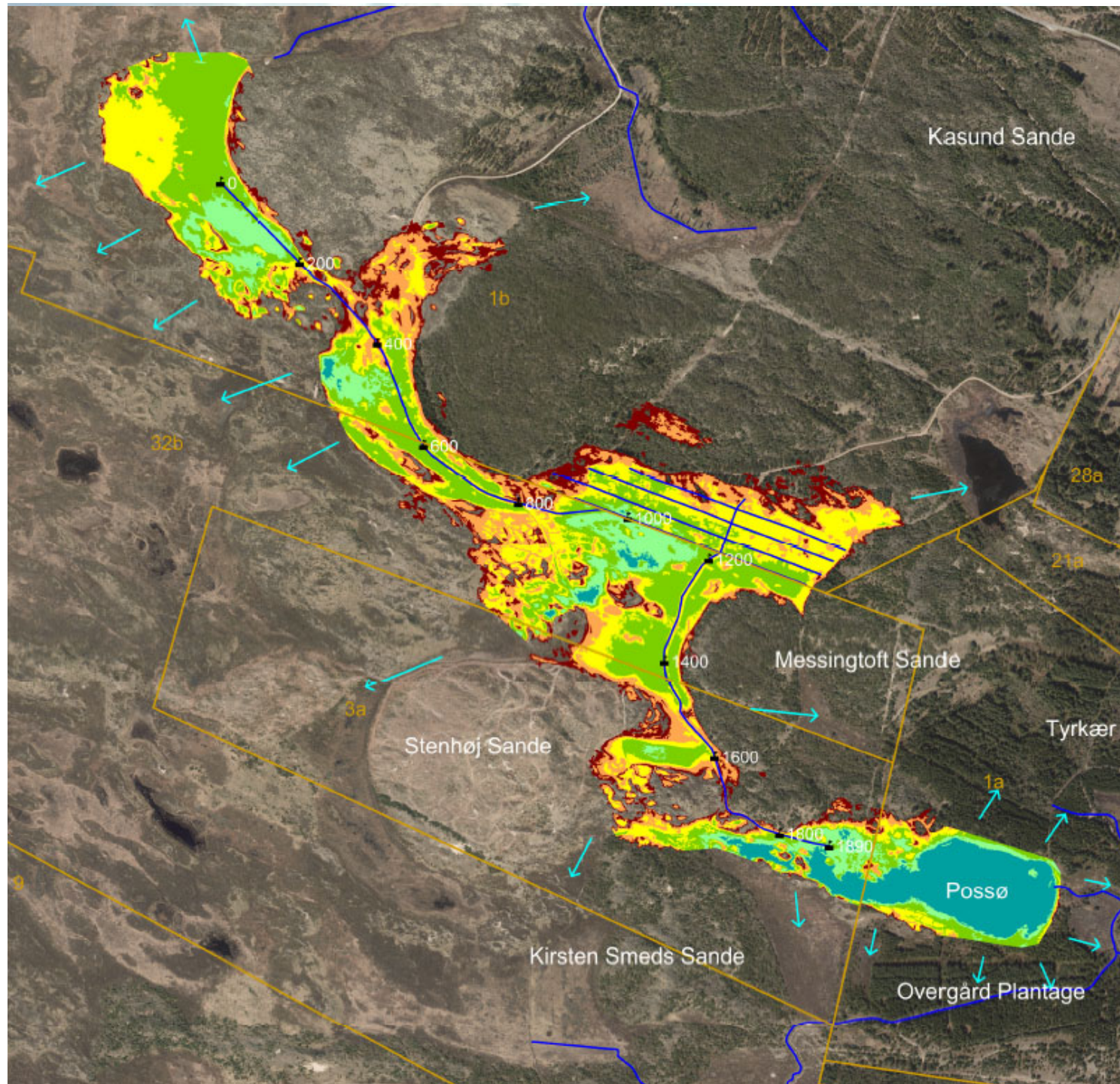

Mål: 1:7.000
Kotesystem: DVR90
Dato: 21-06-2018
Udarbejdet: NP
Kontrol: CP
© SDFE

Projekt
Lukning af grøften ved
Messingtoft Sande

Bilag 4
Fremtidige afvancingsforhold

Signaturforklaring

 Matrikelgrænse m. nr.

Afvandingskategori
(Vandspejl under terræn)

-  Vand omkring terræn (<0 m)
-  Sump (0 m til 0,25 m)
-  Våd eng (0,25 m til 0,50 m)
-  Fugtig eng (0,50 m til 0,75 m)
-  Ter eng (0,75 m til 1,00 m)
-  Tørt (1,00 m til 1,25 m)

 Afstrømningsretning for rand

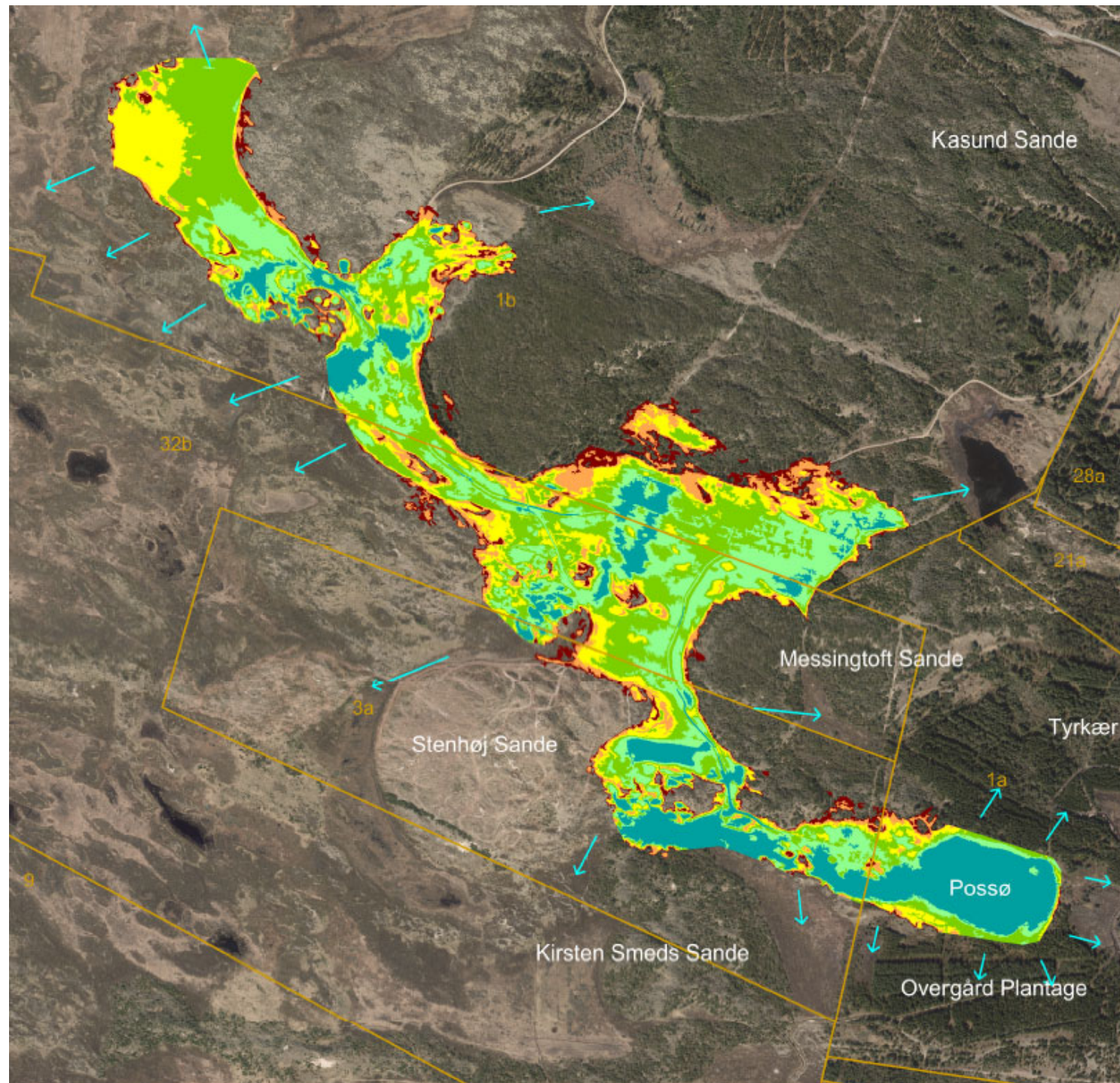

Mål: 1:7.000
Kotesystem: DVR90
Dato: 21-06-2018
Udarbejdet: NP
Kontrol: CP
© SDFE



Bangsgaard &
Paludan ApS



Figur 46. Tvorup Sø vist på Videnskabernes Selskabs konceptkort fra 1791 med den nuværende sø med blåt omrids og nationalparkgrænsen mod øst i rød streg i skala 1:10.000. Den i 1794 nedrevne Tvorup Kirke er skitseret nederst til højre.





Bedre sammenhæng i klitnaturen





 NATIONALPARK THY



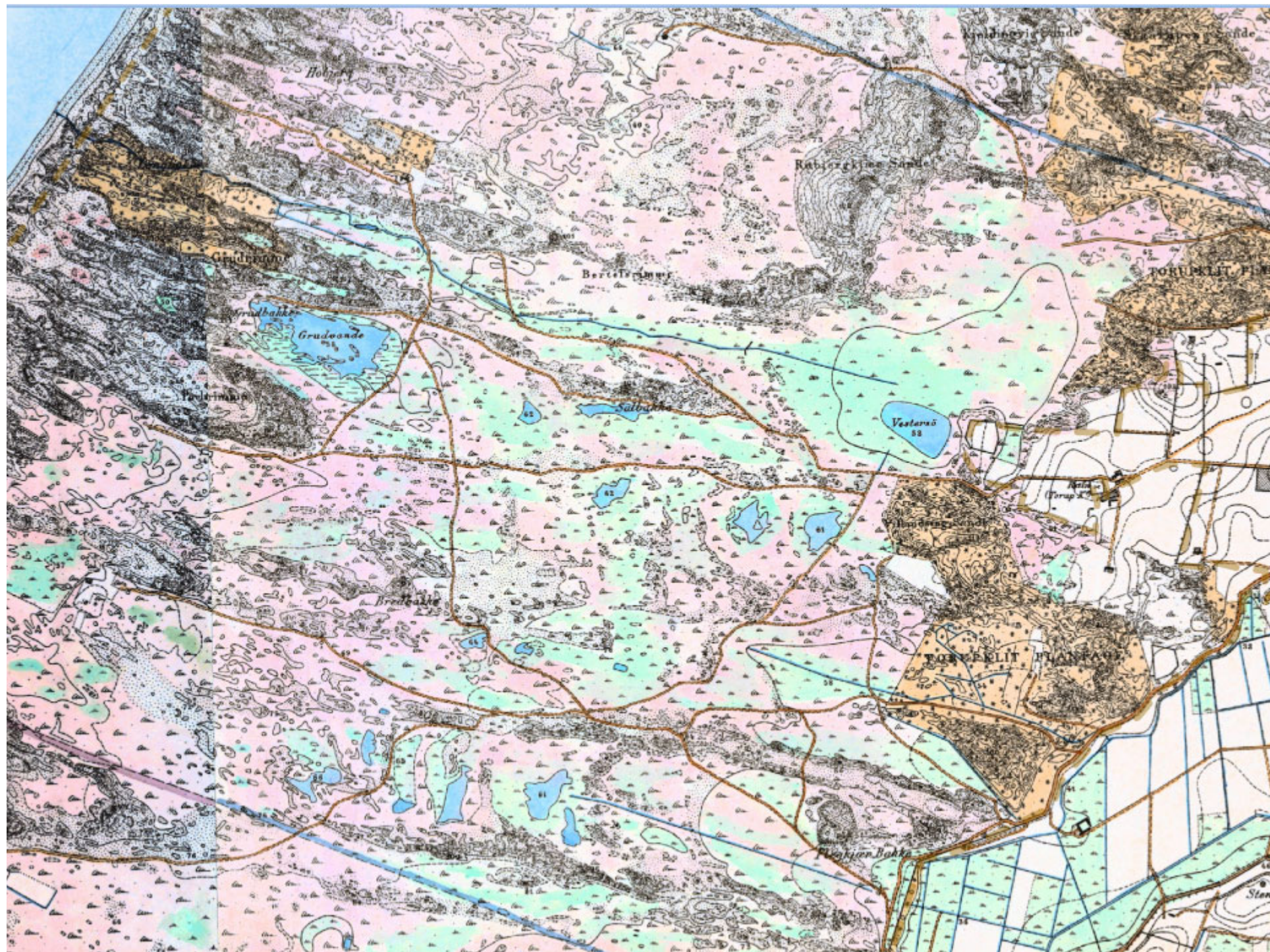

Bedre sammenhæng - potentialet

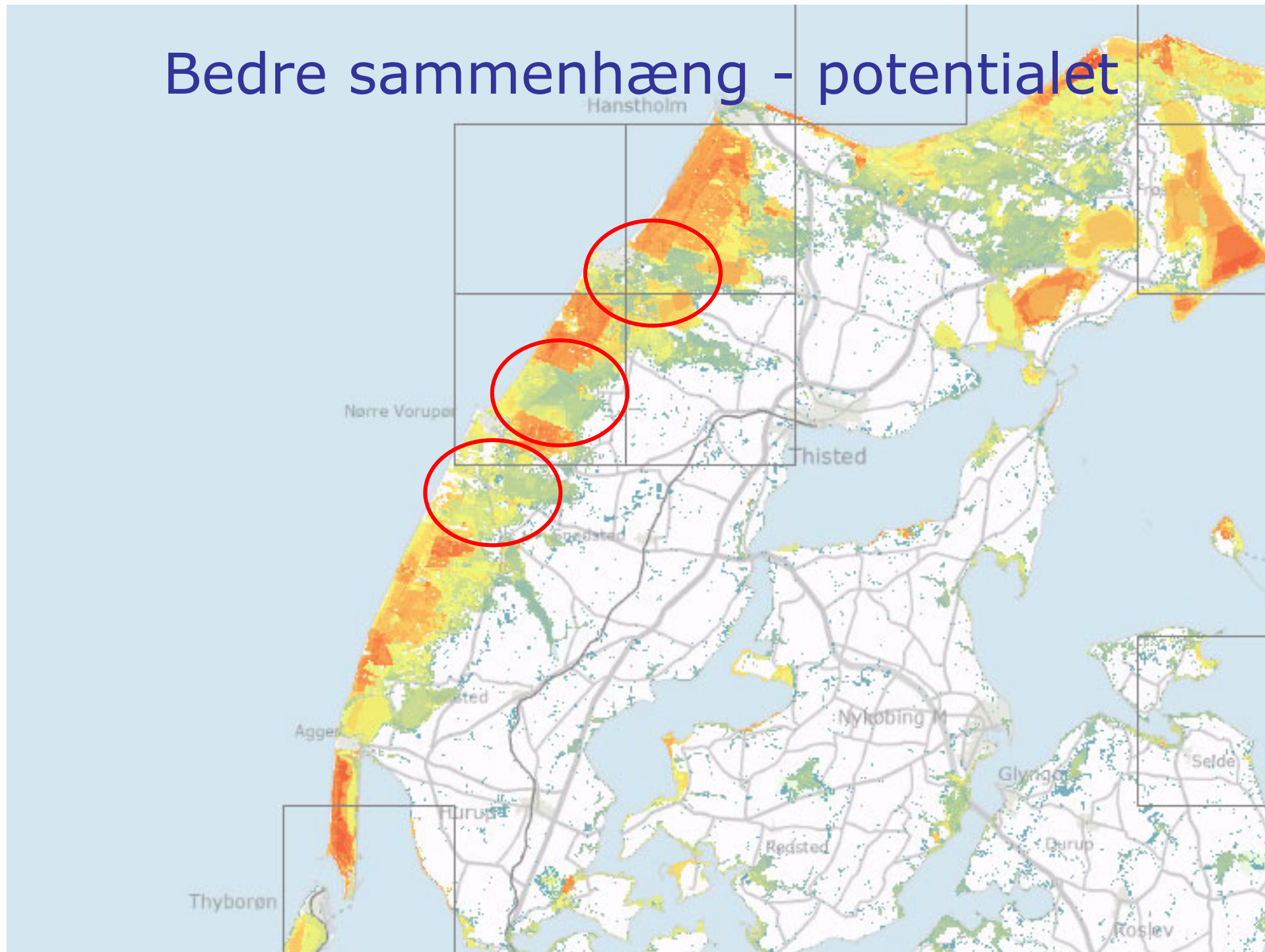



Nationalparkfondens udfordringer

- Udkast til Naturstyrelsen Thys driftsplaner for 2017-2031
- Udbetaling af erstatning ifm. naturgenopretning – de minimis problematik



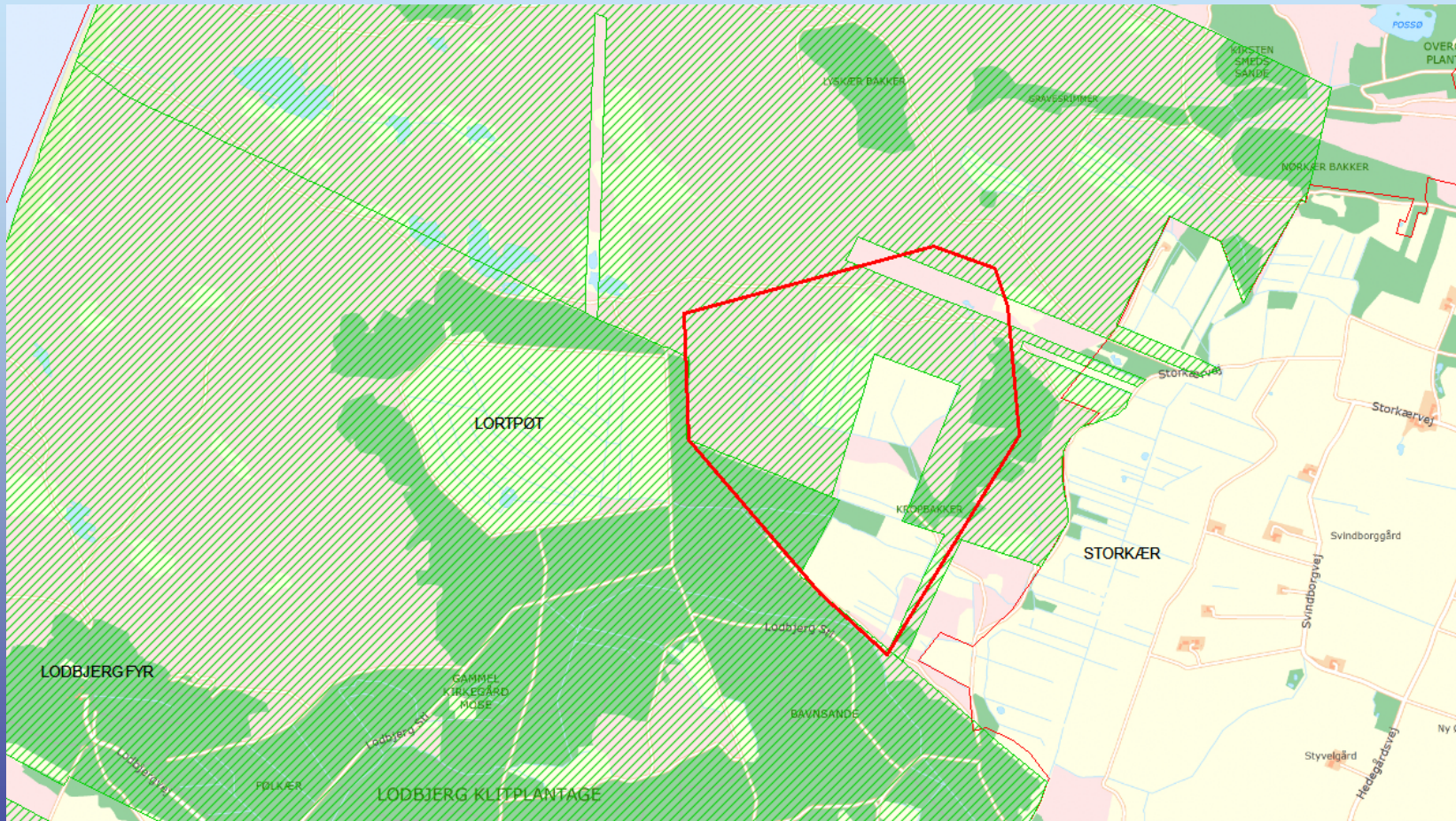

 NATIONALPARK THY



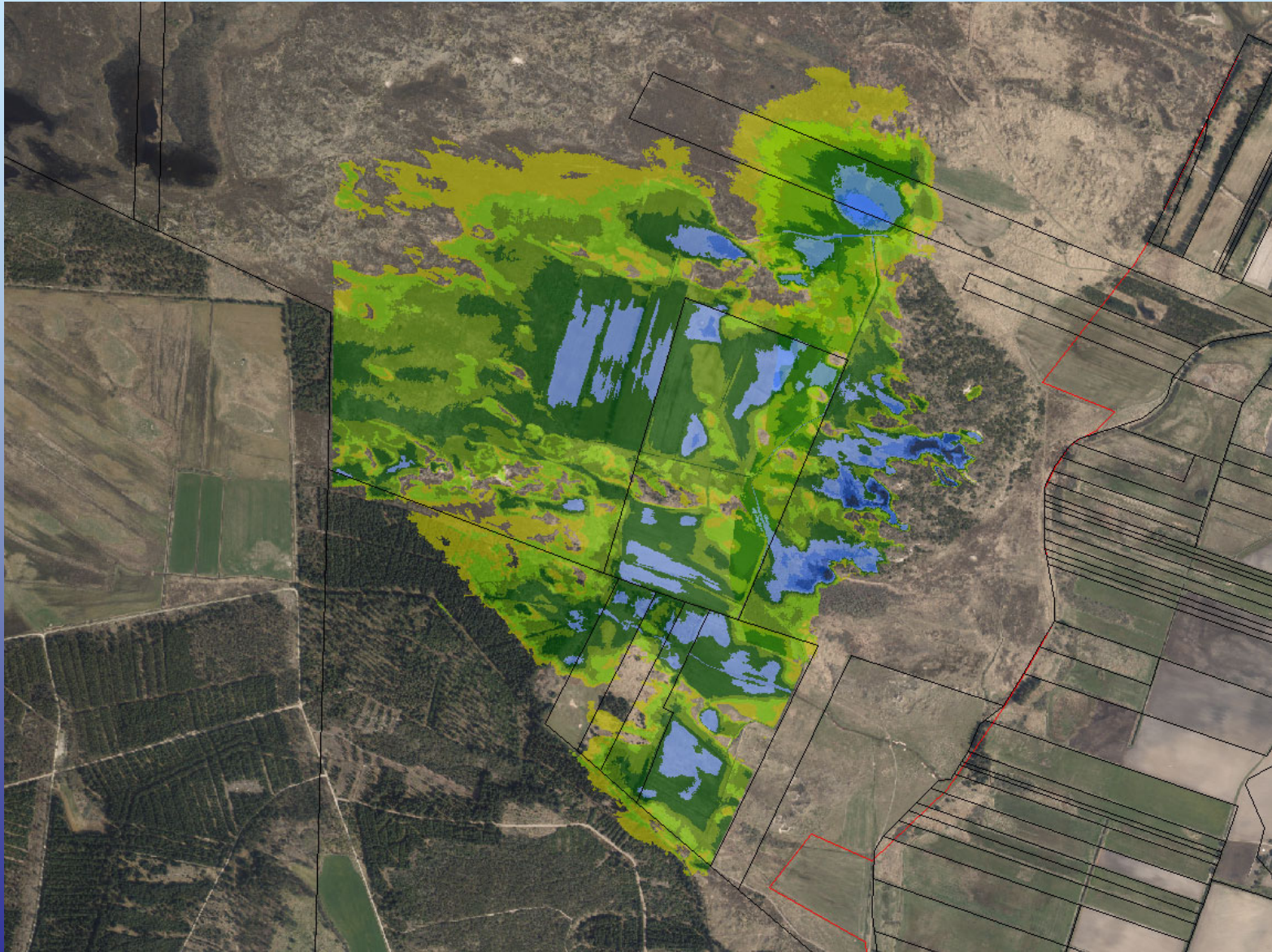



NATIONALPARK THY

Tak for jeres opmærksomhed!