Dagens tekst

Natursyn og -genopretning

Kjeld Hansen
Journalist, forfatter og
økologisk landmand

Wilhjelm 2016

Det Rene Vand

MORGENAVISEN Jyllands-Posten

GRUNDLAGT 1871 - LØSSALGSPRIS HVERDAGE 1,00 KR. - SØN- OG HELLIGDAGE 1,50 KR. - TELEFON (06) 146677

FREDAG . 10. JULI 1970 ★★★

Kontrolleret netto-oplag 2. halvår 1969: Hverdage 80.031 – Søndage 168.119. Fremgang på et år: Husholdavis 4459 og 8894

DISKRIMINATION

For loven er vi alle lige, men også kun for loven, skriver Søren Krarup i dag i debatten om lov imod diskrimination.

LÆS EN MENING SIDE 10

DETTE ER GUDENÅEN VED BJERRINGBRO

Amtet: Byg rensnings-anlæg snarest

Amtsborgmester Peter Erik Eriksen (V) – selv borger i Bjerringbro kommune – har allerede foranlediget, at amtet griber ind i sagen om Bjerringbros voksende forurening af Gudenåen. Kommunalbestyrelsen modtager en af de første dage en skrivelse fra amtets bygningsråd, som kraftigt opfordrer kommunen til at få opført et rensningsanlæg snarest muligt.

Opfordringen om det amtskommunale indgreb blev givet på et ekstraordinært kommunalbestyrelsesmøde i går, og den var indeholdt i en redegørelse til efterretning af formanden for teknisk udvalg, proprietær Olaf Smitt, som på grundlag af Jyllands-Postens omtale af den voldsomme forurening fremsatte en kommentar til sagen.

Slagteriet kan ikke betale meget

— Ingen ved bedre end teknisk udvalg, hvor slem forureningen er, og hvor nødvendigt det er for byens fortsatte vækst, at der opføres et rensningsanlæg, sagde han. Vi modtager dagligt ansøgninger om byggetilladelser, som vi må afslå, fordi der ikke er passende afløbsforhold. Nu bliver kommuneingeniøren imidlertid endnu en gang delvis frigjort for sit daglige arbejde for at afslutte udarbejdelsen af projektet til et rensningsanlæg, og forhåbentlig kan vi allerede i begyndelsen af august forelægge det for en landvæsenskommission.

Olaf Smitt, der er formand for slagteriet, som er en af de al-

(Fortsættes side 2)

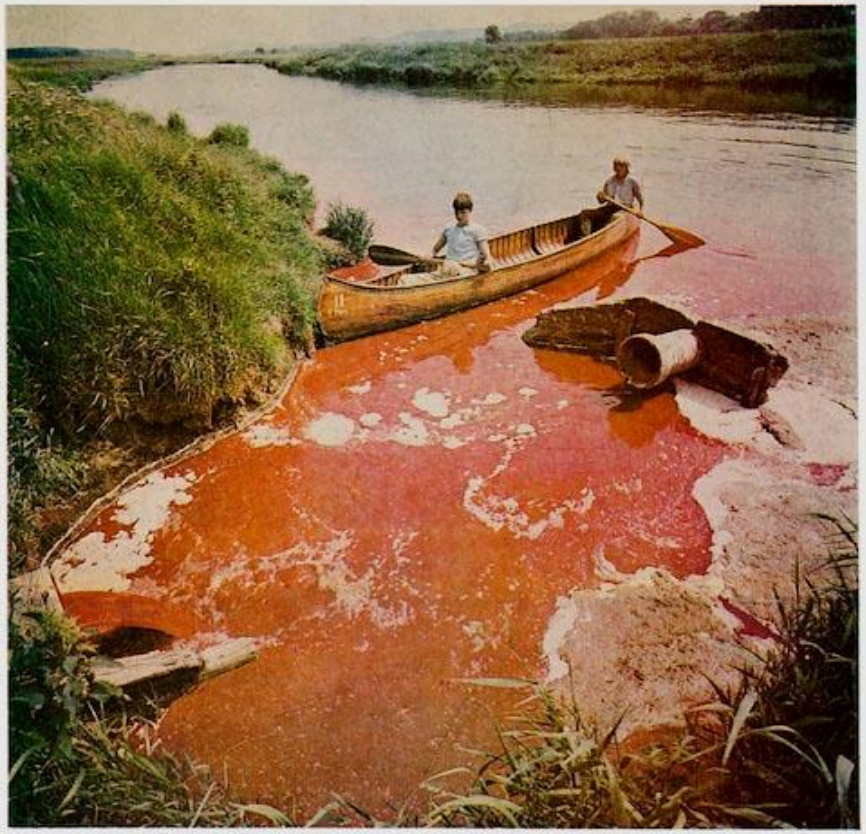

Billedet her viser det sted i Gudenåen, hvor Bjerringbro Andelsvareslagteri har sit udløb. Vandet farves her rødt af blod, og det flyder med slagteriaffald. Det var en ulykker oplevelse for de to drenge, Frank Mortensen og Steen Jensen fra Egå, som er på kanoferie på Gudenåen (Foto: OLE HAUGSTED)

● STUDENTERNE ikke stærke nok til hårdt arbejde

Side 3

● HENRY CHRISTENSEN bliver næppe minister

Side 2

Der skal ringes blidt med kirkeklokkerne

Ved kongelig resolution af 3. juli er der efter indstilling af kirkeministeren givet biskopperne bemyndigelse til at foretage ændringer i reglerne om ringning med kirkeklokkerne

Skrivemaskinernes tastatur ændres

De store bogstaver ventes at forsvinde

Hash-rygning er nu faktisk tilladt

Selv om det er forbudt ifølge loven

Hash-rygning er i realiteten ikke længere forbudt i Danmark, Statsadvokat Per Lindegaard fra rigsadvokaturen sagde i går til Jyllands-Posten, at det ifølge loven er forbudt at være i besiddelse af hash, men at der ikke bliver reageret mod de mennesker, som nyder stoffet, medmindre der er tale om særligt grove tilfælde.

— Når man har kriminaliseret det at besidde hash, er det af rent tekniske grunde, fordi en udløber kan være, at det skal videresælges, siger statsadvokat Per Lindegaard. Vi er kun ude efter de personer, som forhandler stoffet — hashrygerne bliver der ikke rejst tiltale mod.

Der kommer ingen ordrer fra højere sted

Denne udtalelse hos den højeste anklagermyndighed vil formentlig sige, at der næppe foretages videre i sagen mod forfatteren Klaus Rifbjerg og hans kollegier, som forleden hævdede at have røget hash, da de mødte op hos kulturminister K. Helveg Petersen for at protestere mod, at teatergruppen Secret Service ikke kan få et tilskud på 40.000 kr.

Hvis det viser sig, at Klaus Rifbjerg, Jesper Jensen, Hans-Jørgen Nielsen, Charlotte Strandgaard, Ebbe Reich, Niels Skousen, Franz Ernst og Erik Thygesen har forhandlet hash, bliver der røgt og, men det er næppe tilfældet.

Narkotikapolitiets chef i København, kriminalkommissær Knud Hornslet, sagde i bergårs til Jyllands-Posten, at politiet ikke vil foretage sig noget på eget initiativ. Det vil kun foretage sig noget, hvis der kommer ordrer fra højere sted, og dette skal ikke.

Svært at bevise, om der var hash i piberne

Statsadvokat Ole Barbæk-Petersen: — Der er ikke indgået nogen anmeldelse til politiet, og vi finder ikke anledning til at skride ind.

Udviklingen i danske vandløb målt ved ca. 250 vandløbsstationer

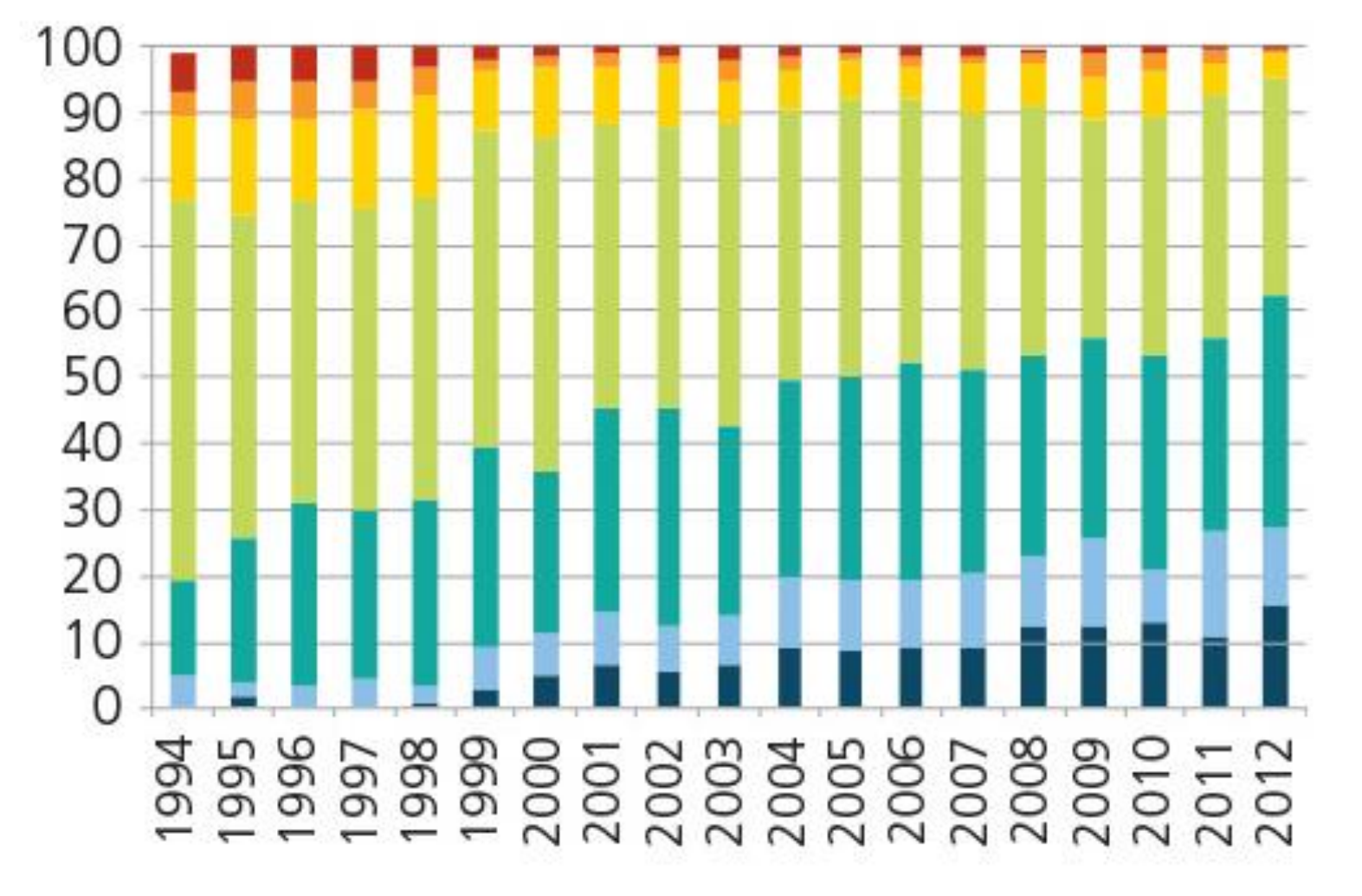

Reference: Wiberg-Larsen et al (2013)

- Men der er stadig plads til forbedring!

Eutrophication: An undissolved problem

Europe – evaluation of water bodies according to EU-water framework directive

44 % of lakes worse than „good“

Main reason: diffusive nutrient loads → eutrophication

Middle Europe: densely populated, intensive agriculture → conflict between maximizing the production in agriculture and minimizing the production in the surface waters

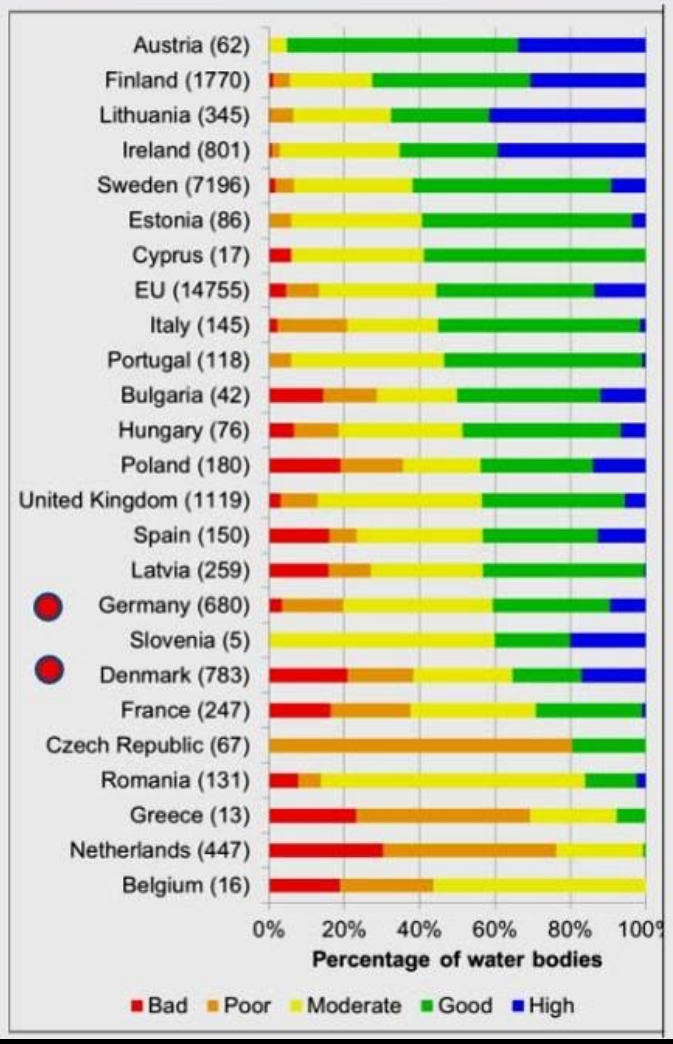

Source: European Topic Centre on Inland, Coastal and Marine Waters (ETC/ICM) Technical Report 1/2012

May 2012

Ørnen er landet

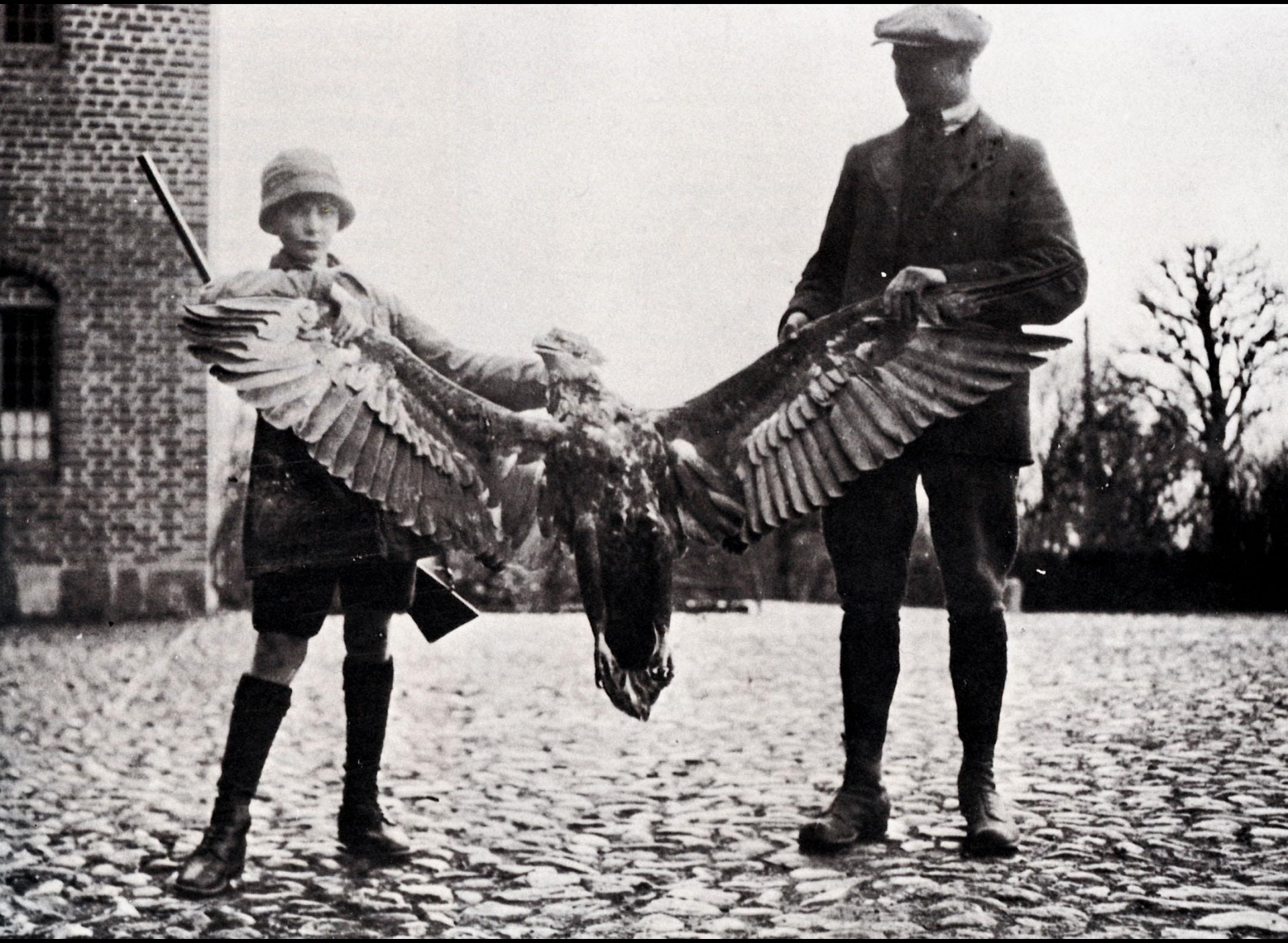

Parkeri
foran dø
forbud
Trykflasker
Fjernes
ved brand

Naturgenopretning – skyld og skam

Lov om tilskud til grundforbedring 1933-1983: 100.000 ødelagte biotoper

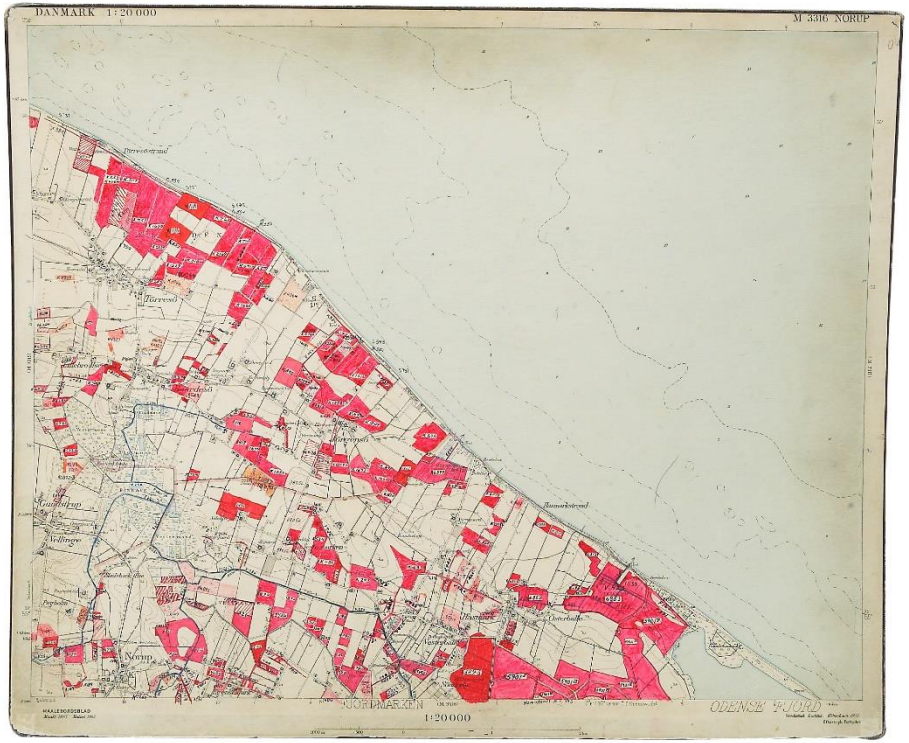

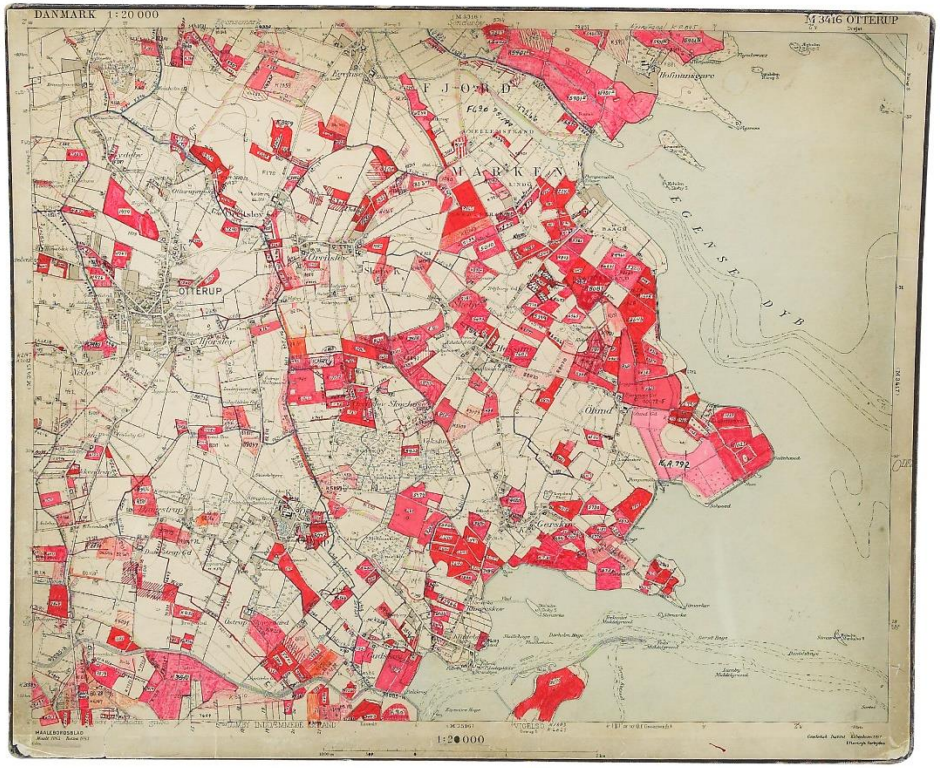

De 30 onde år: 1940-1970

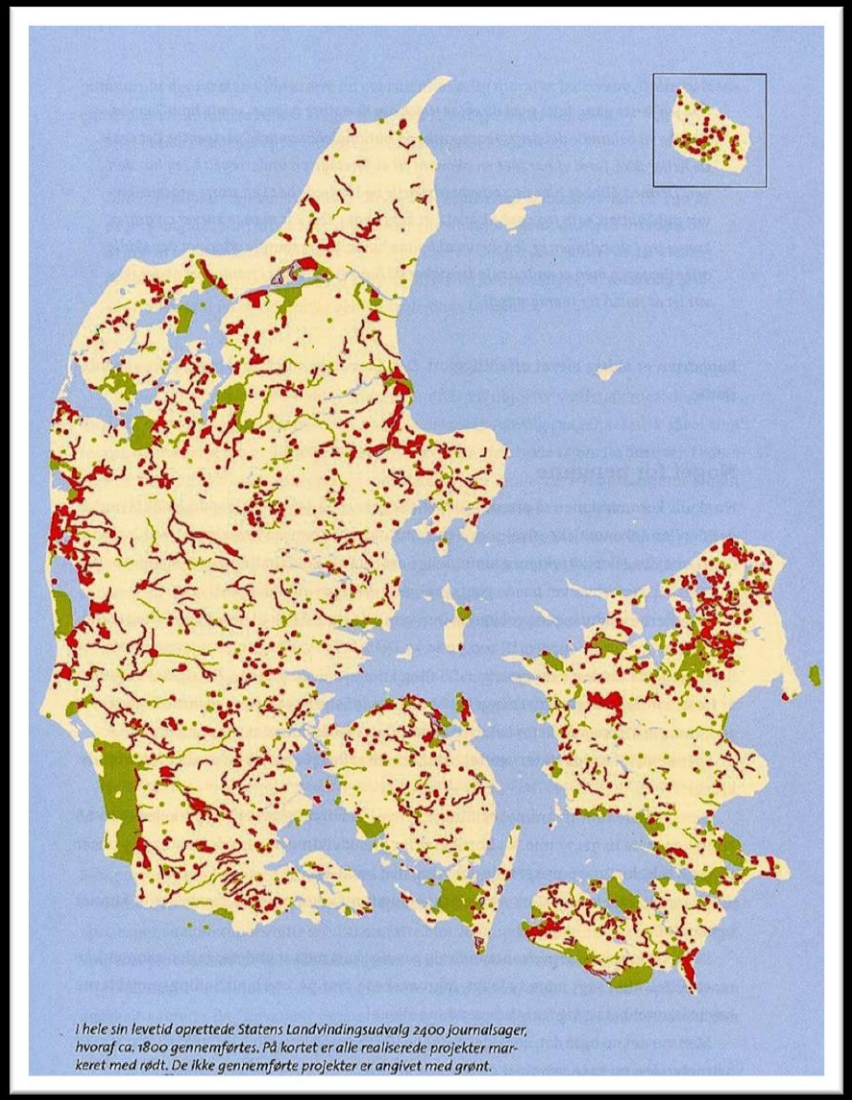

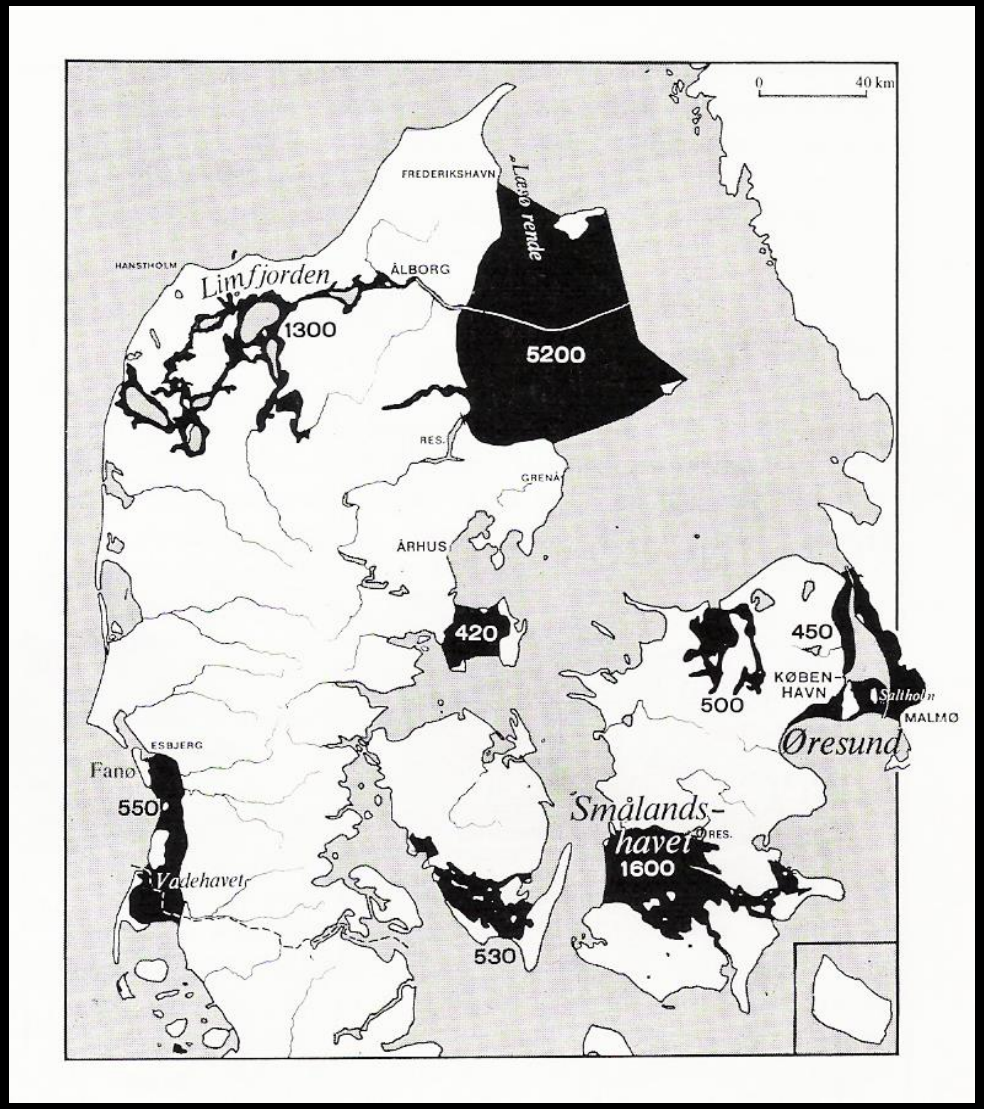

Fiilsø – en national katastrofe!

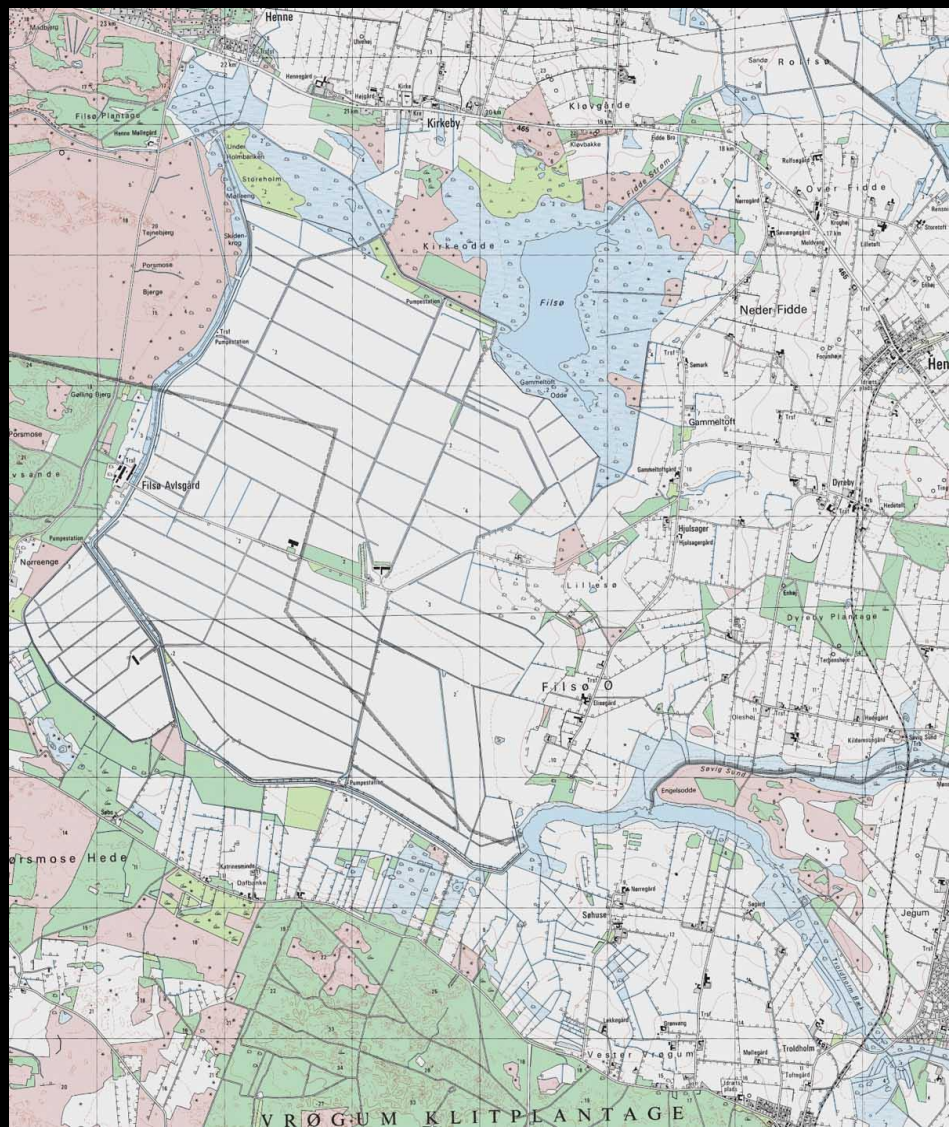

CLAAS
LEXION
450

Den genskabte Fiilsø – på 915 hektar

Danmarks rigeste vandplantesø – efter 3 år

Danmarks mest fuglerige sø – på 26 ha og kunstig… hvad er hemmeligheden?

Men hvor er evalueringen? Hvad har vi lært? VMPII-projekter i blinde…

Føns Vang – 5 mio. kr. - 113 hektar – teoretisk 136 kg N/år - 44.588 kr./kg – Danmark dyreste renseanlæg?

Natursyn, nyttesyn eller egennytte?

Natursyn – eller sortsyn?

FORSIDE PREMIUM Politik

Betingelser | Konkurrencebetingelser

POLITIK 29.04.2016 KL. 14:52

Esben Lunde Larsen: Ja, en kornmark er natur for mig

Miljø- og fødevareministeren fastholder, at en landmands mark er en »naturoplevelse,« men det har ingen betydning for hans miljøpolitik, siger han.

Den nonfaktuelle tidsalders profeter – bondelandets naturgenopretning

”Nu er der givet grønt lys til et stenrevsprojekt i Limfjorden, som skal vise, om stenrev kan blive et effektivt virkemiddel mod kvælstofbelastning af vandmiljøet. Tanken bag forsøget er, at der på de store kampesten, som tilsammen udgør revet, langsomt vil begynde at vokse tang, som vil frigive ilt. Denne ilt vil lægge sig som en membran på havbunden, som kvælstoffet, der er lagret på havbunden, ikke vil kunne bryde igennem. Kvælstoffet vil på denne måde ikke få adgang til vandet, hvilket – hvis det virker i praksis – vil udgøre et effektivt virkemiddel mod kvælstofbelastning. Projektet løber frem til 2020, og stenrevet forventes etableret i efteråret 2016”.

Miljøadvokat Håkun Djurhuus, Bech+Bruun

Vild med de våde drømme – men hvad med den tørre natur?

Helt ude i skoven: I

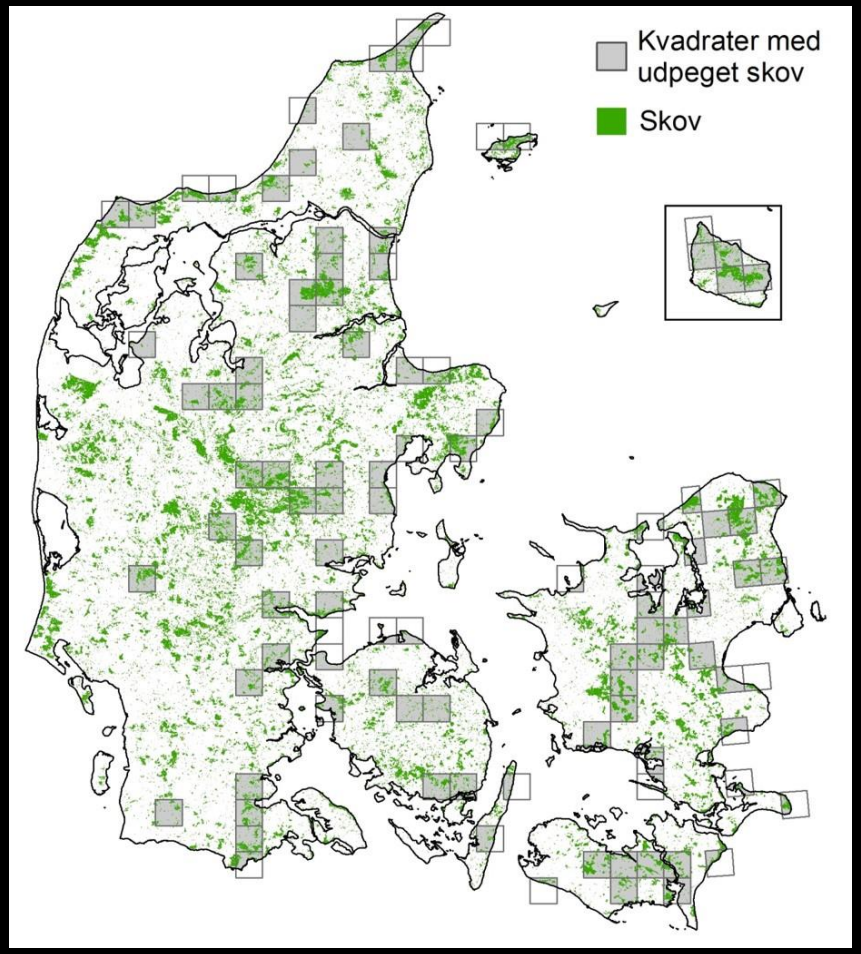

Helt ude i skoven: II

Et areal på mindst 75.000 ha løvskov uden forstlig drift vil gøre en afgørende forskel for biodiversiteten.

Et netværk af urørt løvskov af denne størrelsesorden, placeret ud fra kendskab til arternes udbredelse, er nødvendigt for at sikre hovedparten af den skovlevende biodiversitet i Danmark på lang sigt. Arealet svarer til 1,7 % af Danmarks landareal eller 13 % af skovarealet.

En indsats i statsskovene kan ikke stå alene. En stor del af den skovlevende biodiversitet findes kun i områder med meget lidt statsskov. Derfor er en betydelig indsats i private skove nødvendig. I det udpegede biodiversitets-netværk på 75.000 ha er ca. 22.000 ha statsskov svarende til ca. 20 % af det samlede statsskovareal.

Helt ude i skoven: III

”Det største tiltag i landbrugspakken er, at der udlægges 10.000 hektar statslig skov til urørt skov og 3.300 hektar statslig skov til anden biodiversitetsskov samtidig med, at private skovejere også får mulighed for at udlægge skov til biodiversitets-formål med kompensation.

Det betyder, at Danmark dermed kan få i alt 28.300 hektar skov med biodiversitet som hovedformål”.

Miljø- og fødevareminister Esben Lunde Larsen (V),
Maskinbladet, 20. maj 2016.

Bæredygtigt
Landbrug

Tak for ordet