



Alling Ådal - tur natur

Nærmest lykkelig i ådalen

Natur. Over ti års arbejde er nu slut. Alling Ådal er blevet et naturskønt vådområde. I går var der indvielse med stort ministerbesøg og stort borgmesteropbud.

Af Christina Brorson
xchbr@amtsavisen.dk

ARSLEV: Solen stod højt på novemberhimlen, og de nye våde enge ved Alling Å tog godt imod med grønt, blåt og en lang lang horisontlinje. Miljøminister Ida Auken satte ord på naturperlen, der nu ligger til fri afbenyttelse for alle med sans for åbne lyse naturrum.

»Man bliver jo nærmest lykkelig bare af at gå herud,« lød hendes indledning til talen for det nye vådområde, der løber langs 13 kilometer af Alling Å og omfatter i alt 525 hektar af ådalen.

Miljøministeren roste også den lokale indsats, der over en årrække har fået alle de cirka 100 involverede lodsejere til frivilligt at lægge jord til.

»Jeg ved, at der er drukket mange kopper kaffè for at få alle de aftaler i stand, som var nødvendige for et projekt som det her,« understregede hun.

Gode erfaringer fra Randers

Det naturgenoprettede Alling Ådal, strækker sig over hele fire kommuner; og opbuddet af borgmestre ved indvielsen var derfor rekordstort.

Borgmester Henning Jensen Nyhuus (S) var den første til at tage ordet efter miljømi-



Miljøminister Ida Auken indvielse i går den naturgenoprettede Alling Ådal. Foto: Christina Brorson

Alling Å vådområdeprojekt

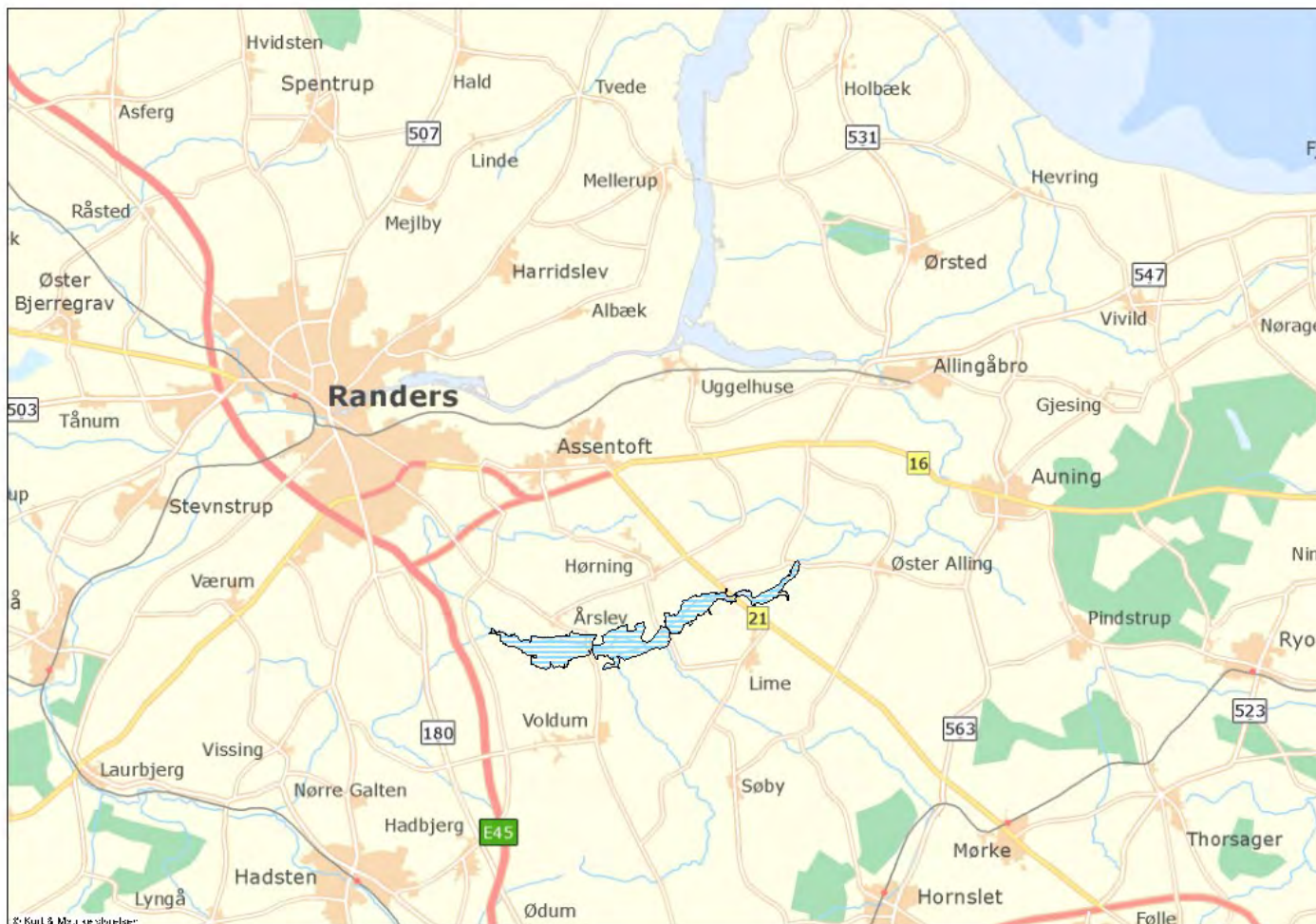

Alling Å vådområdeprojekt

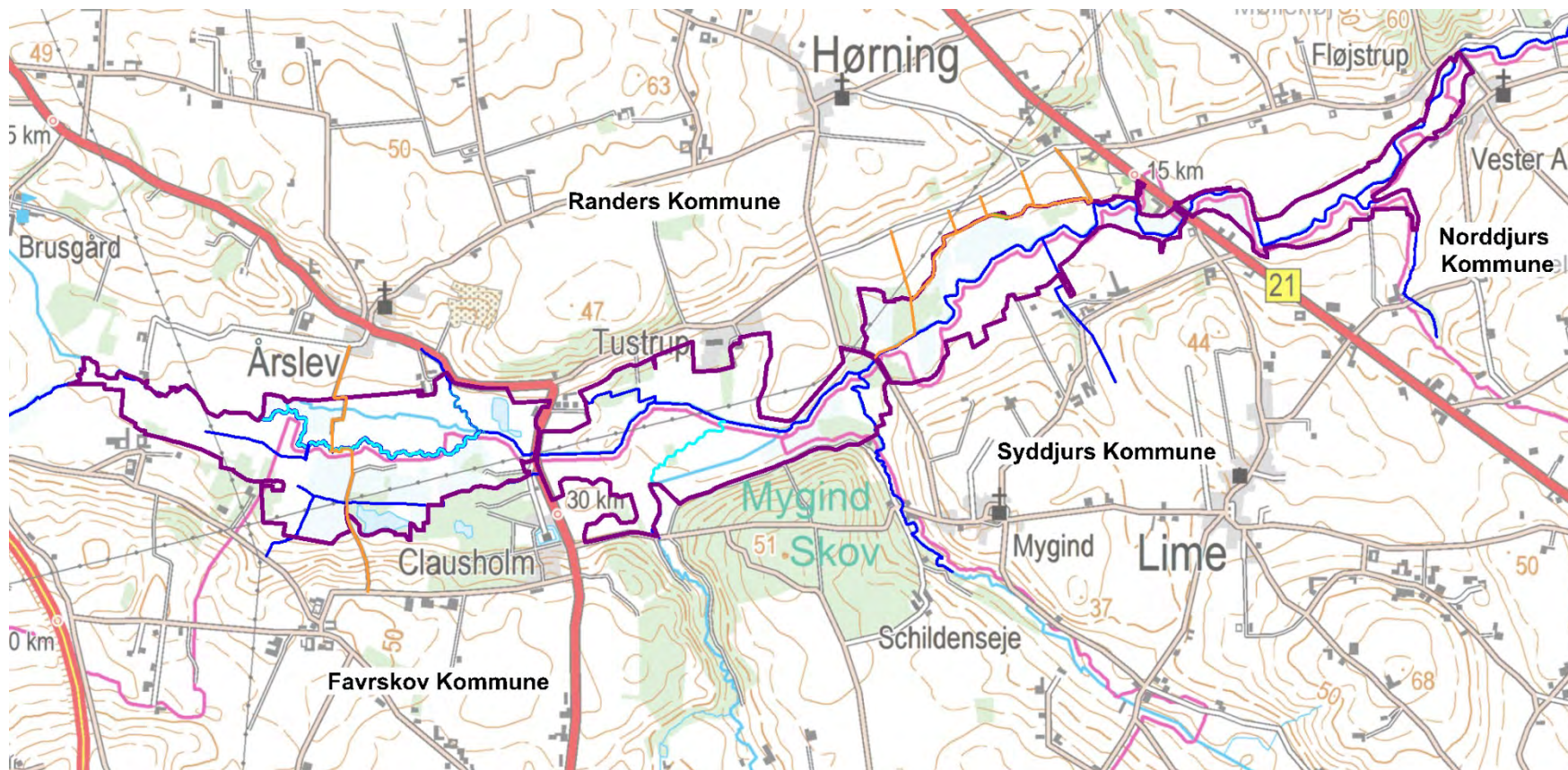

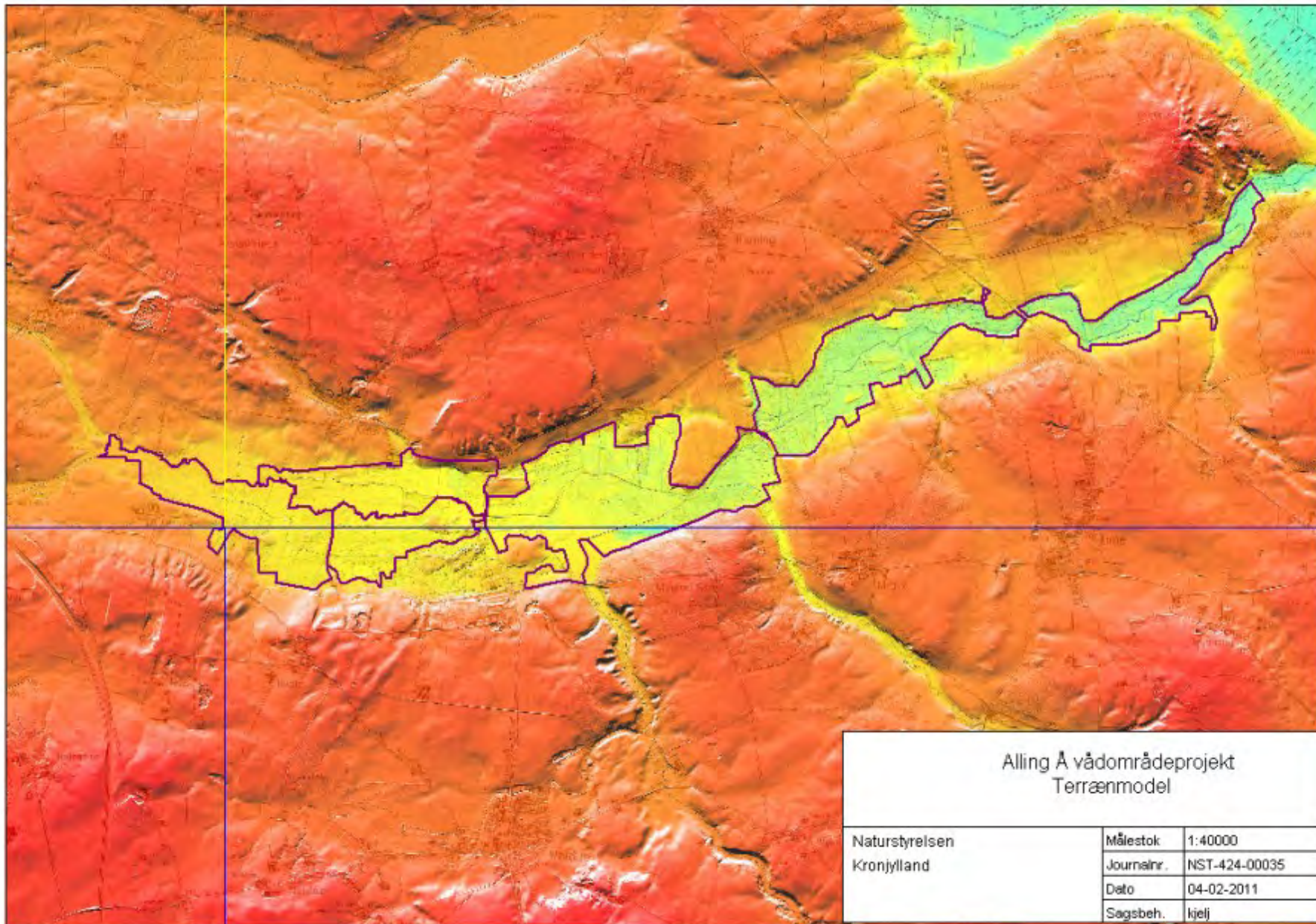

Alling Ådal - 1880

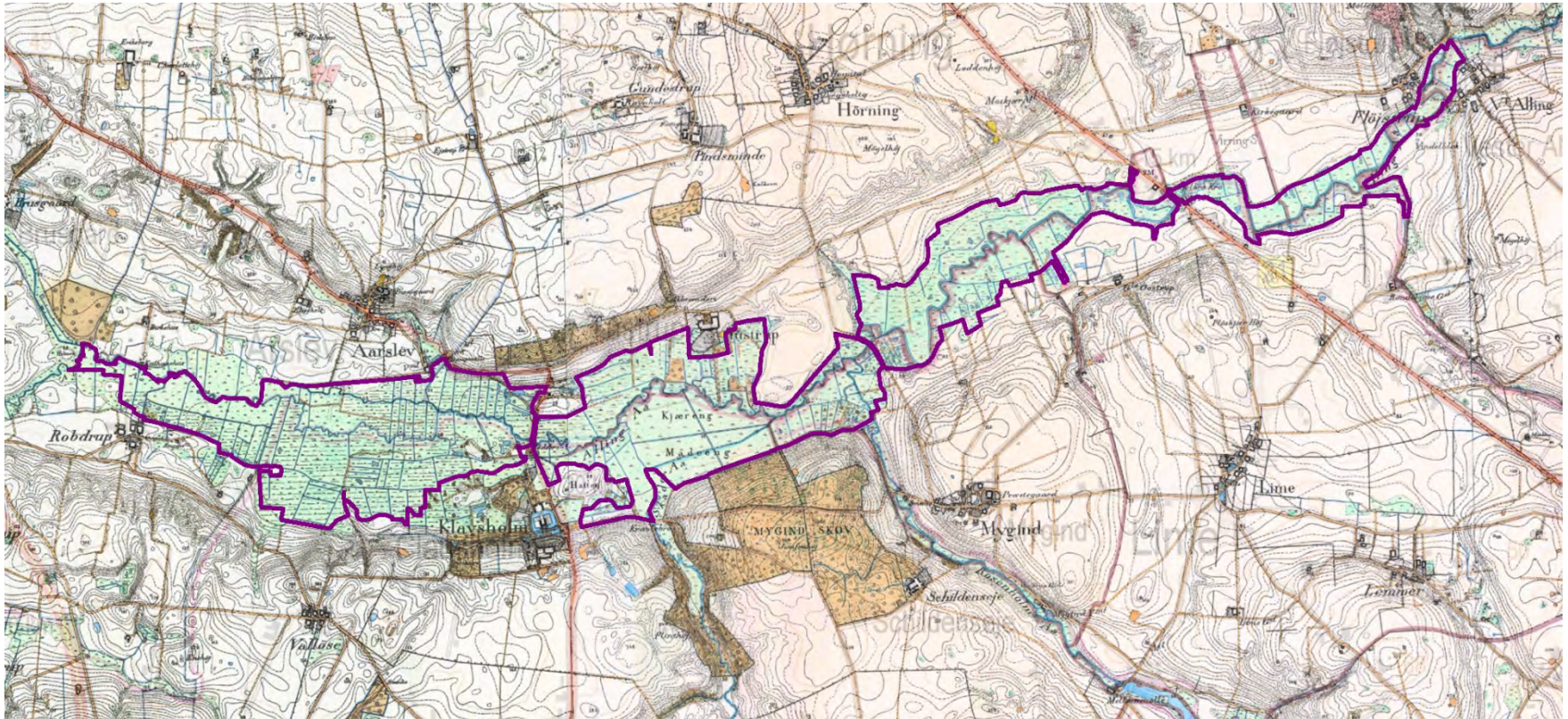

Alling Ådal - 2000

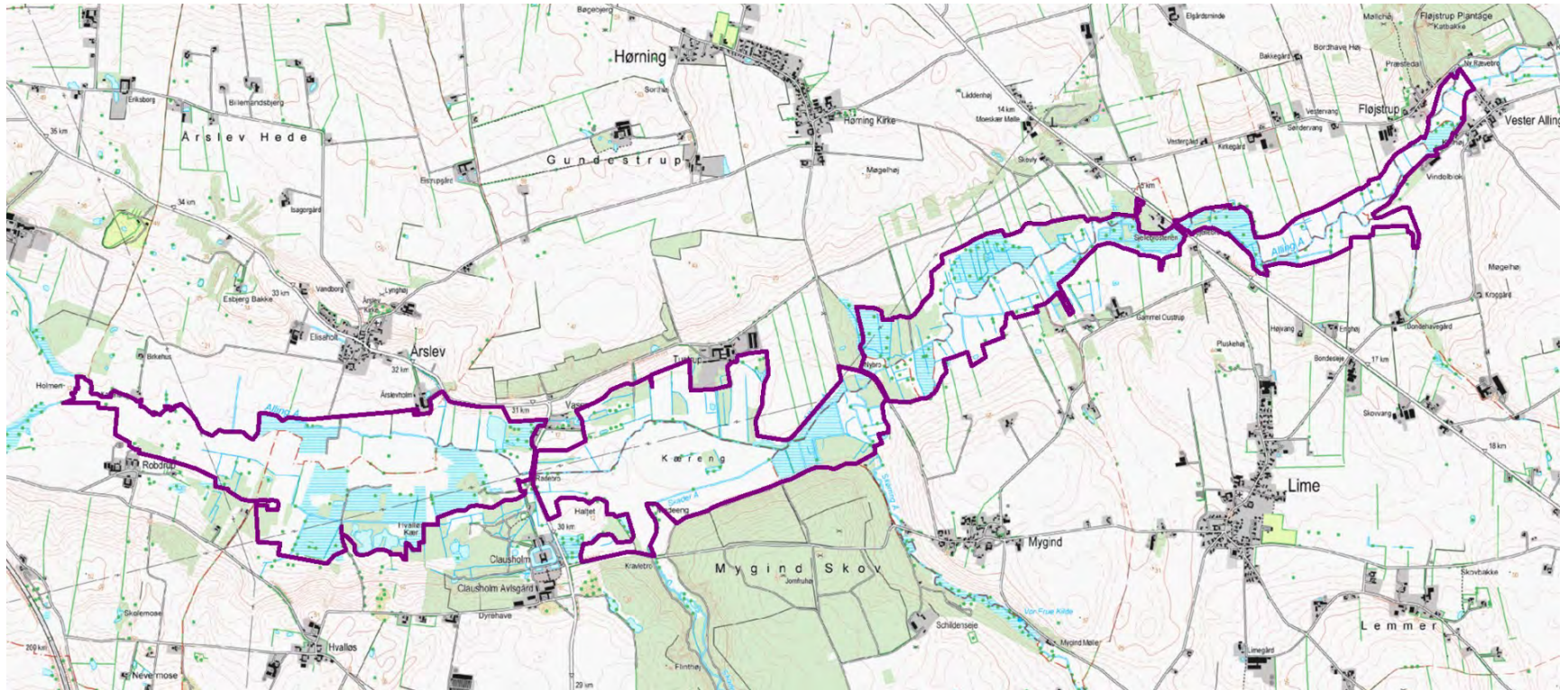

Alling Å vådområdeprojekt



VVM - Idéfase for Naturgenopretning ved Alling Å



Alling Å vådområdeprojekt

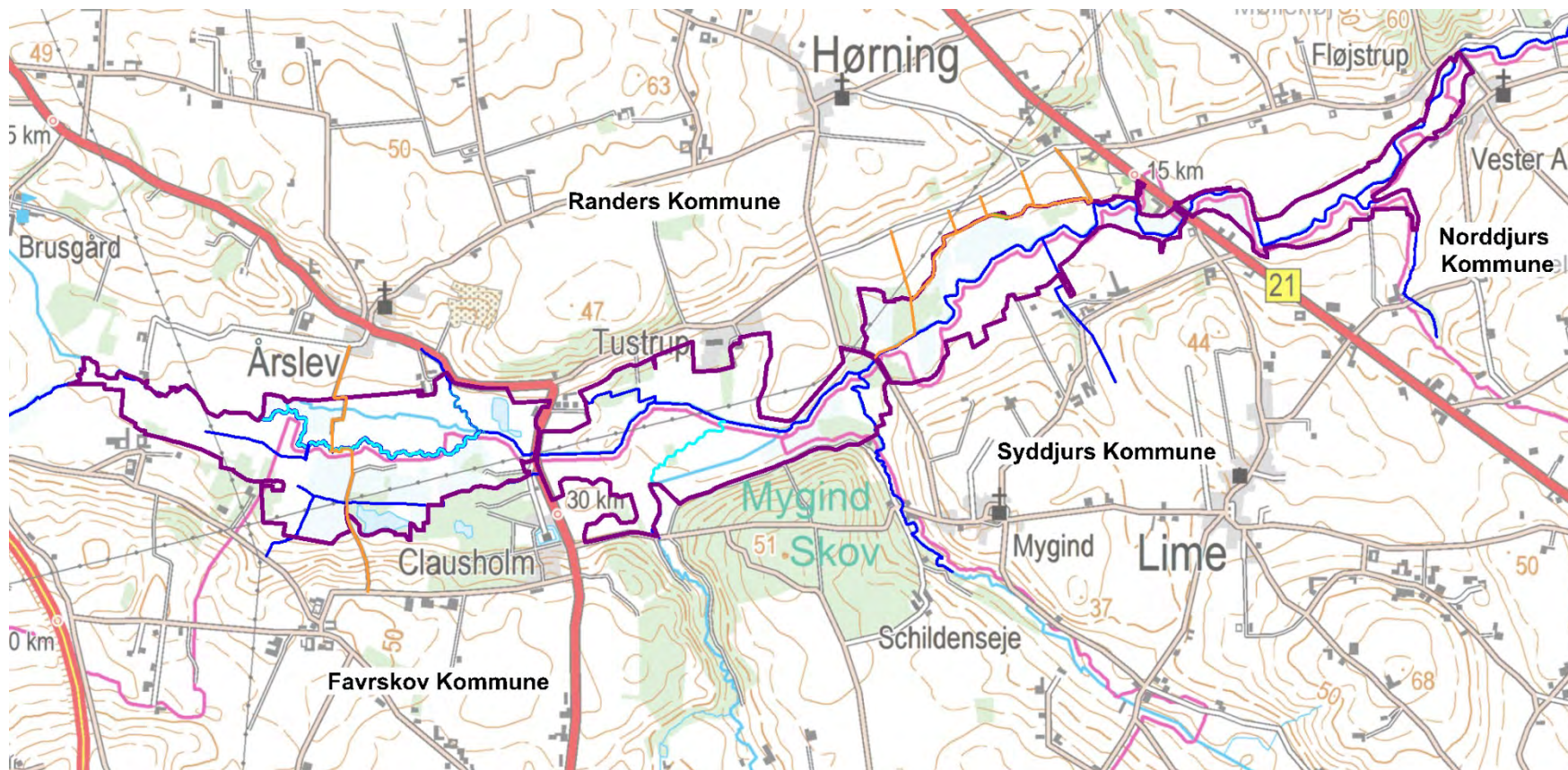

Alling Å vådområdeprojekt

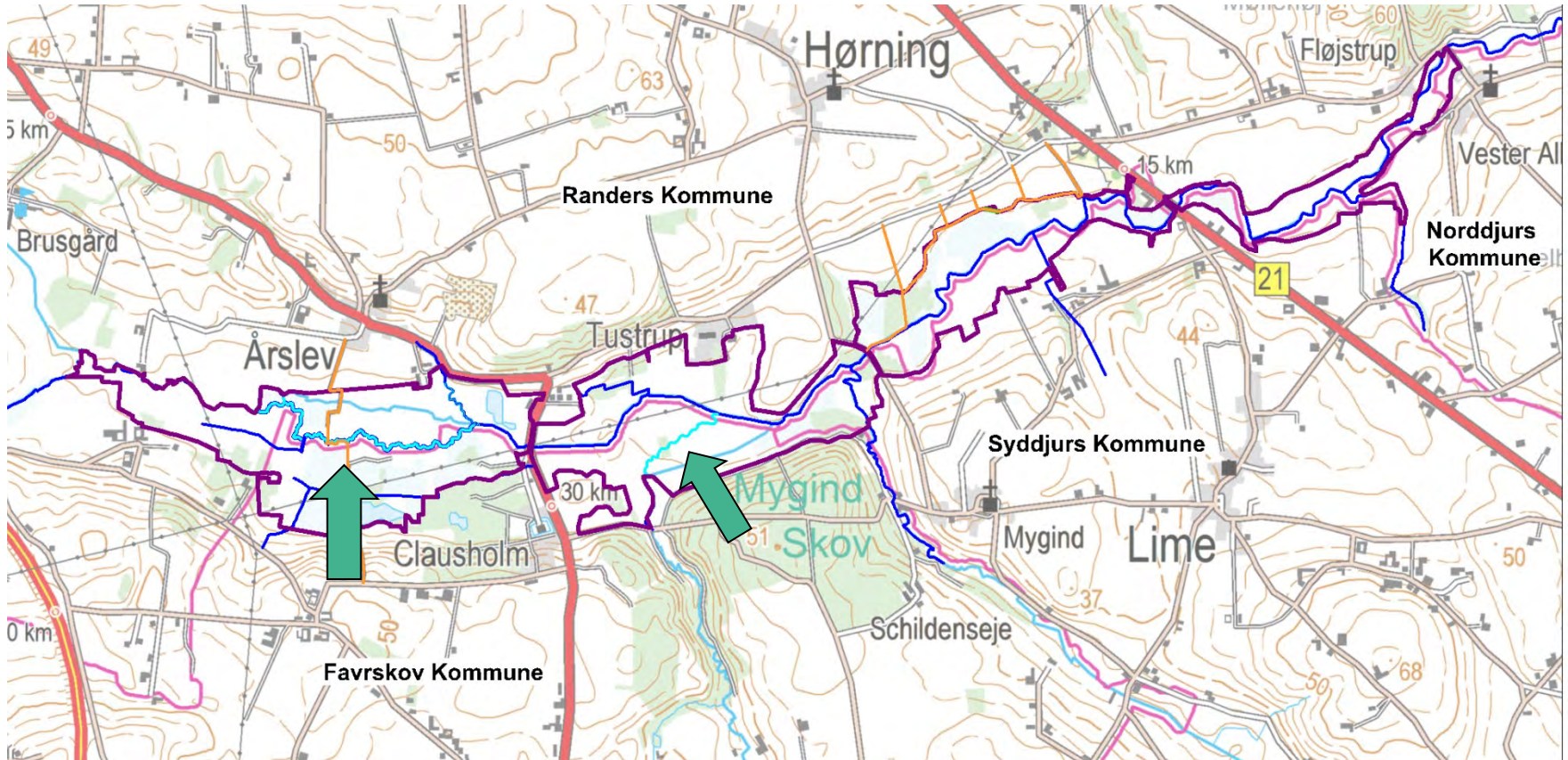

Alling Å vådområdeprojekt

Lodsejerkort ved projektets start i 2007

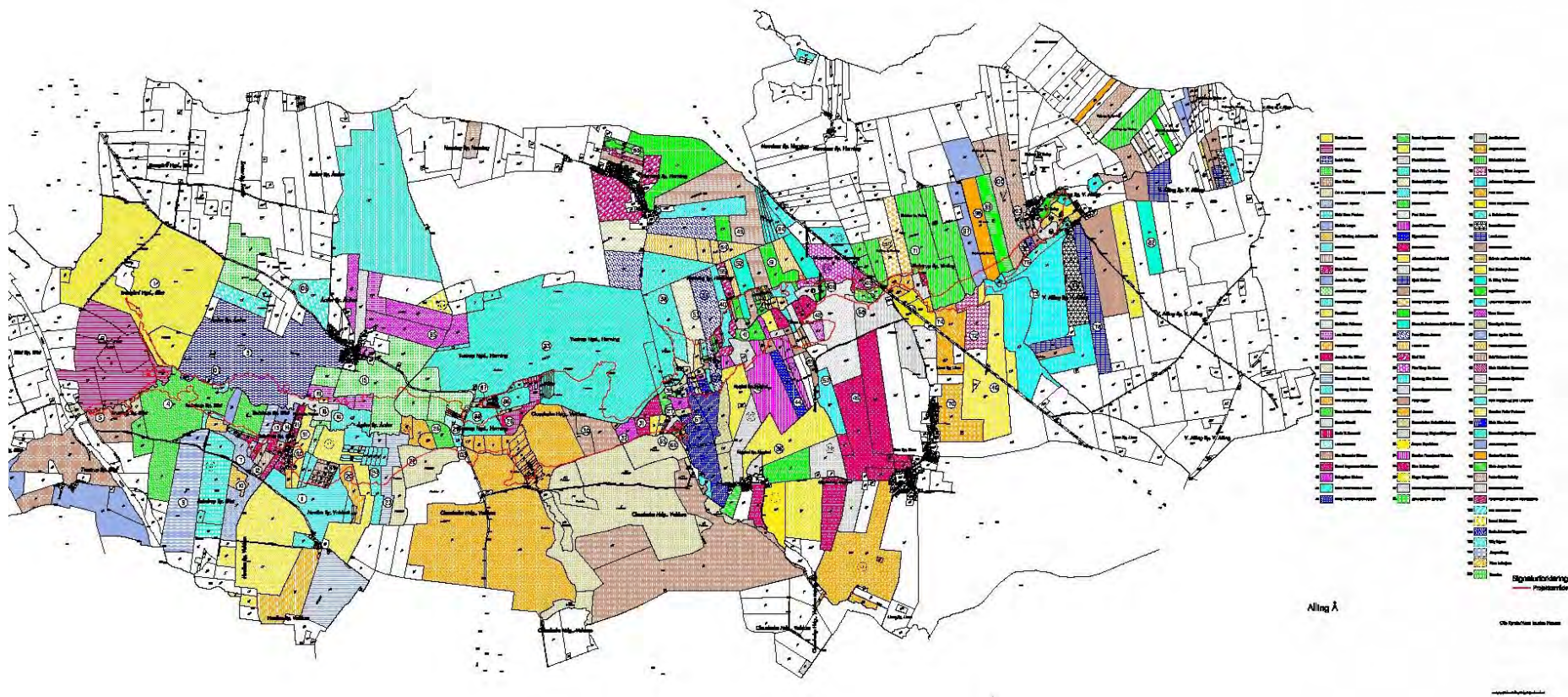

Alling Å vådområdeprojekt

Lodsejerkort ved projektets afslutning i 2013

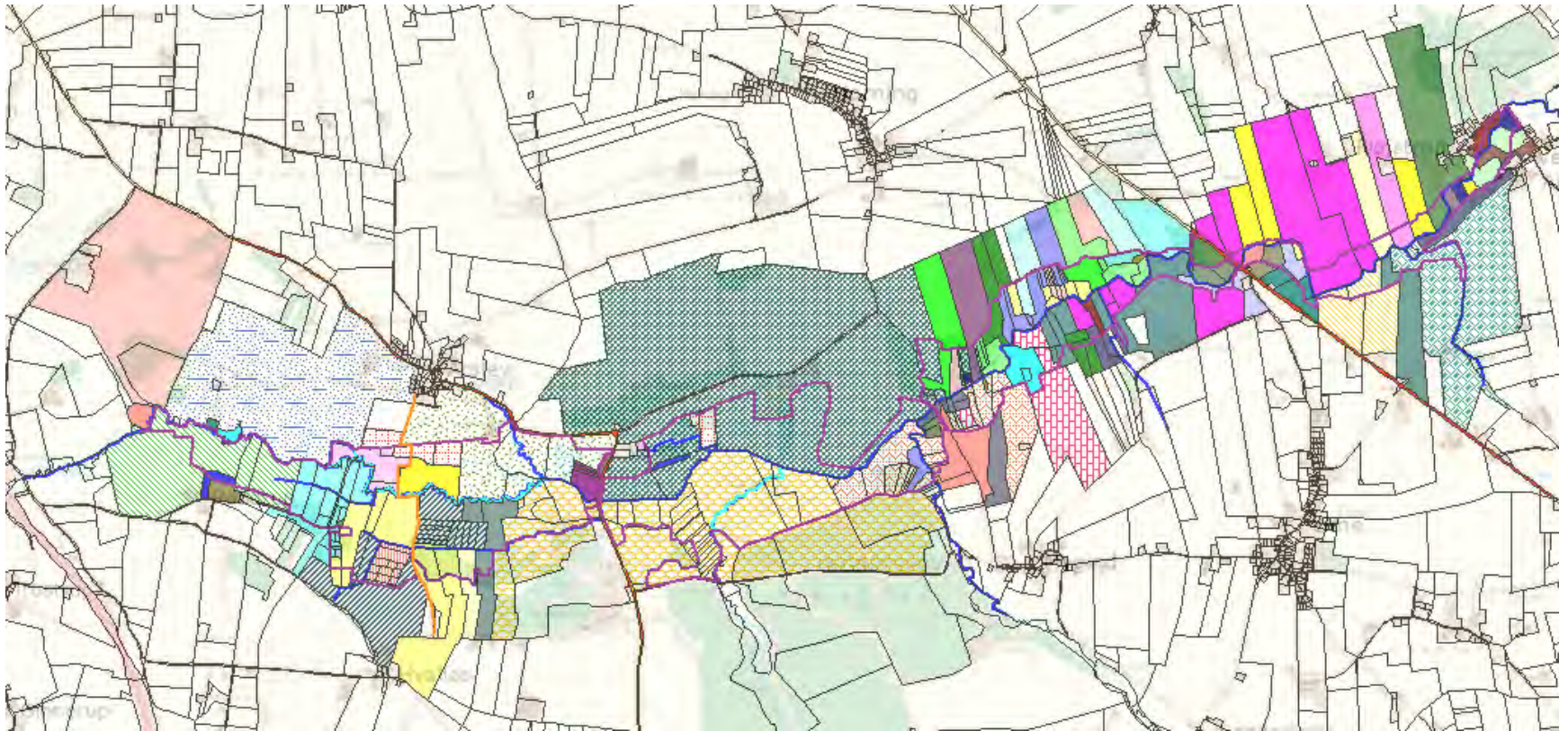

Alling Å vådområdeprojekt - vest

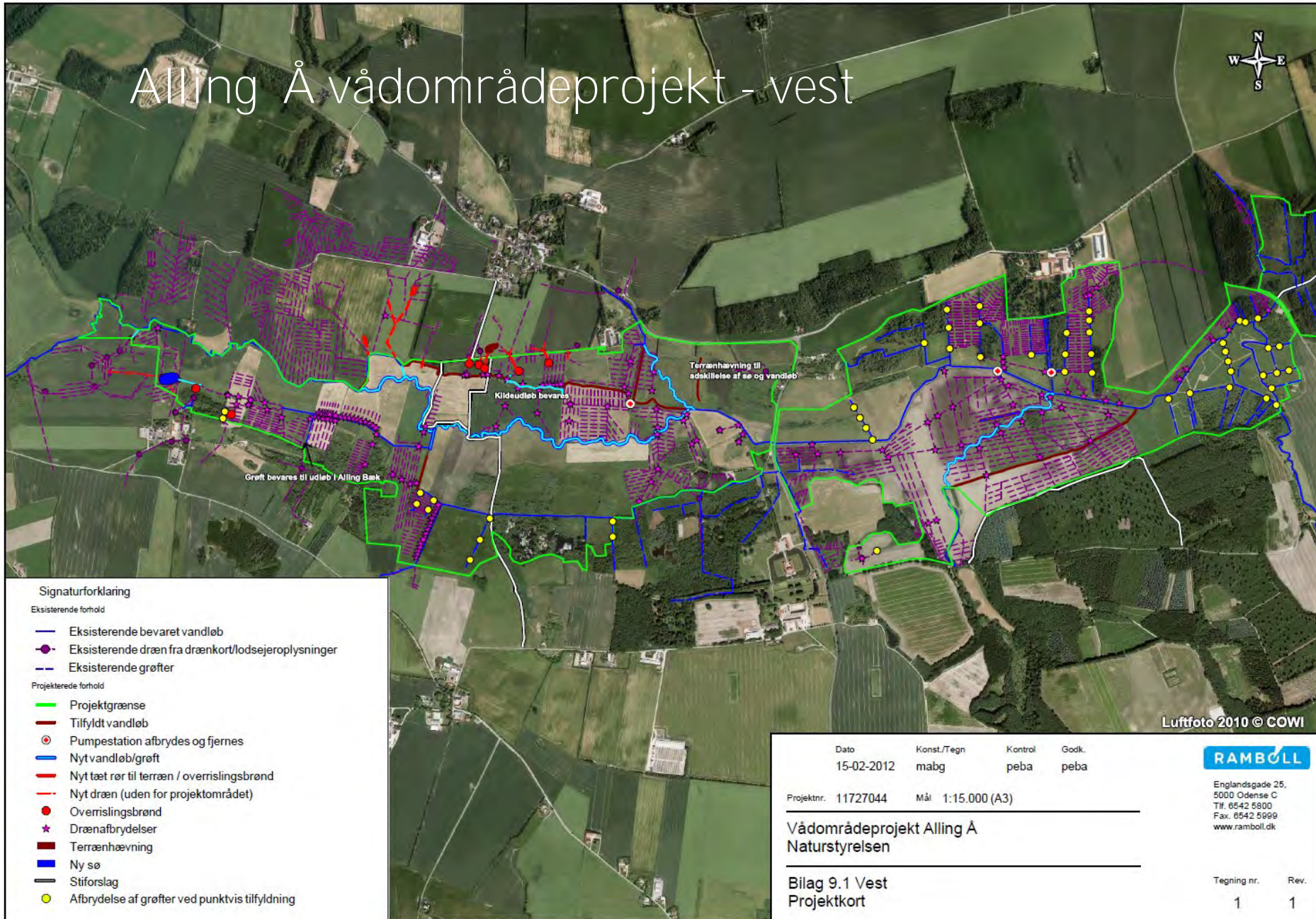

Signaturforklaring

Eksisterende forhold

- Eksisterende bevaret vandløb
- Eksisterende dræn fra drænkort/lodsejeroplysninger
- Eksisterende grøfter

Projekterede forhold

- Projektgrænse
- Tilfyldt vandløb
- ⊙ Pumpestation afbrydes og fjernes
- Nyt vandløb/grøft
- Nyt tæt rør til terræn / overrindingsbrønd
- Nyt dræn (uden for projektområdet)
- Overrindingsbrønd
- ★ Drænafbrydelser
- Terrænhævning
- Ny sø
- Stiforslag
- Afbrydelse af grøfter ved punktvis tilfyldning

Dato	Konst./Tegn	Kontrol	Godk.
15-02-2012	mabg	peba	peba

Projektnr. 11727044 Mål 1:15.000 (A3)

Vådområdeprojekt Alling Å
Naturstyrelsen

Bilag 9.1 Vest
Projektkort

RAMBOLL

Englandsgade 25,
5000 Odense C
Tlf. 6542 5800
Fax. 6542 5999
www.ramboll.dk

Tegning nr.	Rev.
1	1



Alling Å vådområdeprojekt - øst



Signaturforklaring

Eksisterende forhold

- Eksisterende bevaret vandløb
- Eksisterende dræn fra drænkort/loдsejeroplysninger
- Eksisterende grøfter

Projekterede forhold

- Projektgrænse
- Tilfyldt vandløb
- Pumpestation afbrydes og fjernes
- Nyt vandløb/grøft
- Nyt tæt rør til terræn / overrislingsbrønd
- Nyt dræn (uden for projektområdet)
- Overrislingsbrønd
- ★ Drænafbrydelser
- Terrænhævning
- Ny sø
- Stiforslag
- Afbrydelse af grøfter ved punktvis tilfyldning



Dato	Konst./Tegn	Kontrol	Godk.
08-02-2012	mabg	peba	peba

Projektnr. 11727044 Mål 1:15.000 (A3)

Vådområdeprojekt Alling Å
Naturstyrelsen

Bilag 9.2 Øst
Projektkort



Englundsvej 25,
5000 Odense C
Tlf. 8542 5800
Fax. 8542 5899
www.ramboll.dk

Tegning nr.	Rev.
1	2



Afpropning af grøfter



Udledning på overfladen





Opstigningsbrønd



Udjævning af dige







27. sept. 2012









27. sept. 2012



Signaturforklaring

Afvandingsforhold - afstand til grundvand

-  Vanddækket, < 0 m
-  Sump, 0,25 m til 0,00 m
-  Våd eng, 0,50 m til 0,25 m
-  Fugtig eng, 0,75 m til 0,50 m

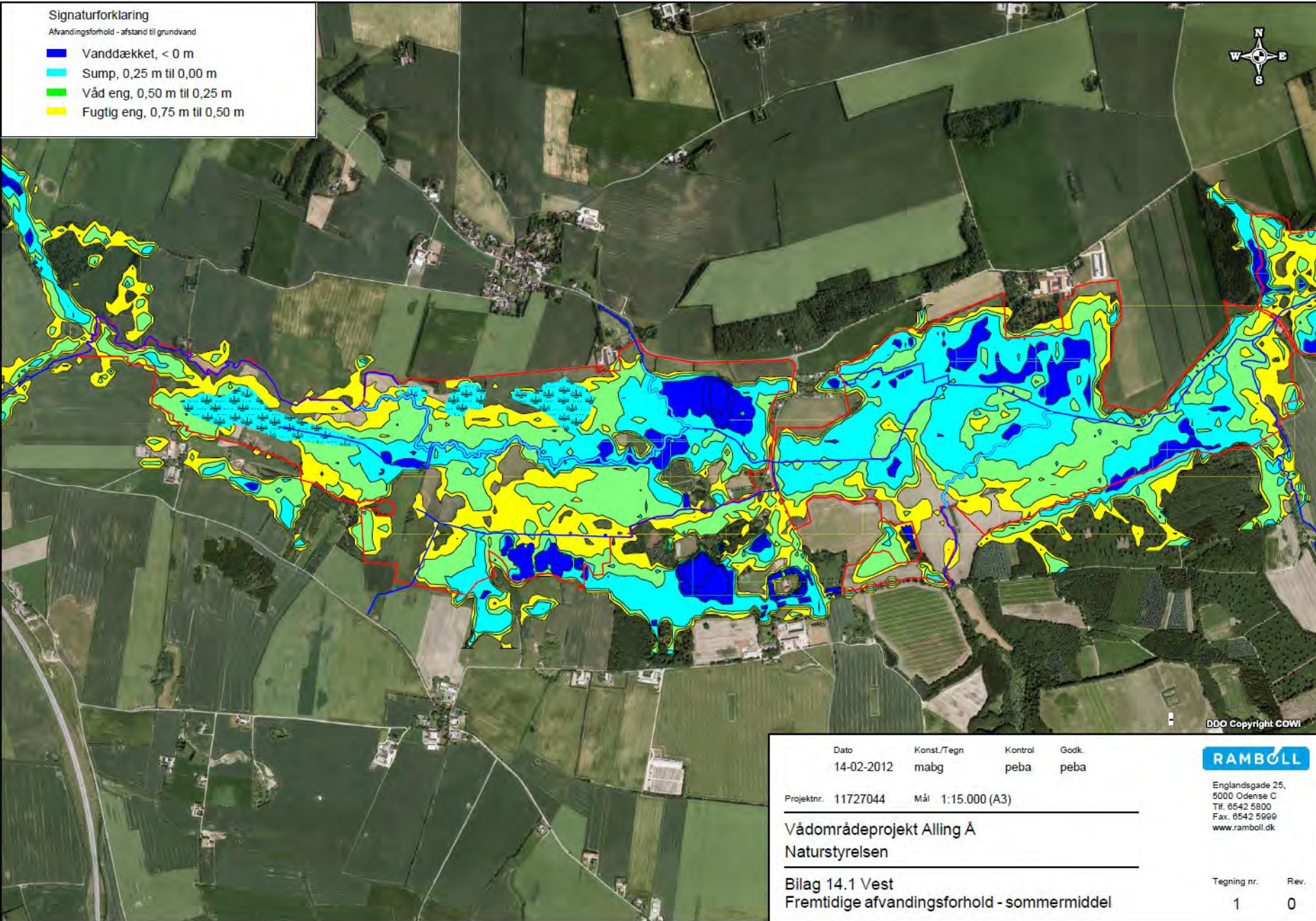

DDO Copyright COWI

Dato	Konst./Tegn	Kontrol	Godk.
14-02-2012	mabg	peba	peba

Projektnr.	Mål
11727044	1:15.000 (A3)

Vådområdeprojekt Alling Å
Naturstyrelsen

Bilag 14.1 Vest
Fremtidige afvandingsforhold - sommermiddel

RAMBOLL

Englandsgade 25,
5000 Odense C
Tlf. 6542 5000
Fax. 6542 5999
www.ramboll.dk

Tegning nr.	Rev.
1	0



Signaturforklaring

Afvandingsforhold - afstand til grundvand

- Vanddækket, < 0 m
- Sump, 0,25 m til 0,00 m
- Våd eng, 0,50 m til 0,25 m
- Fugtig eng, 0,75 m til 0,50 m

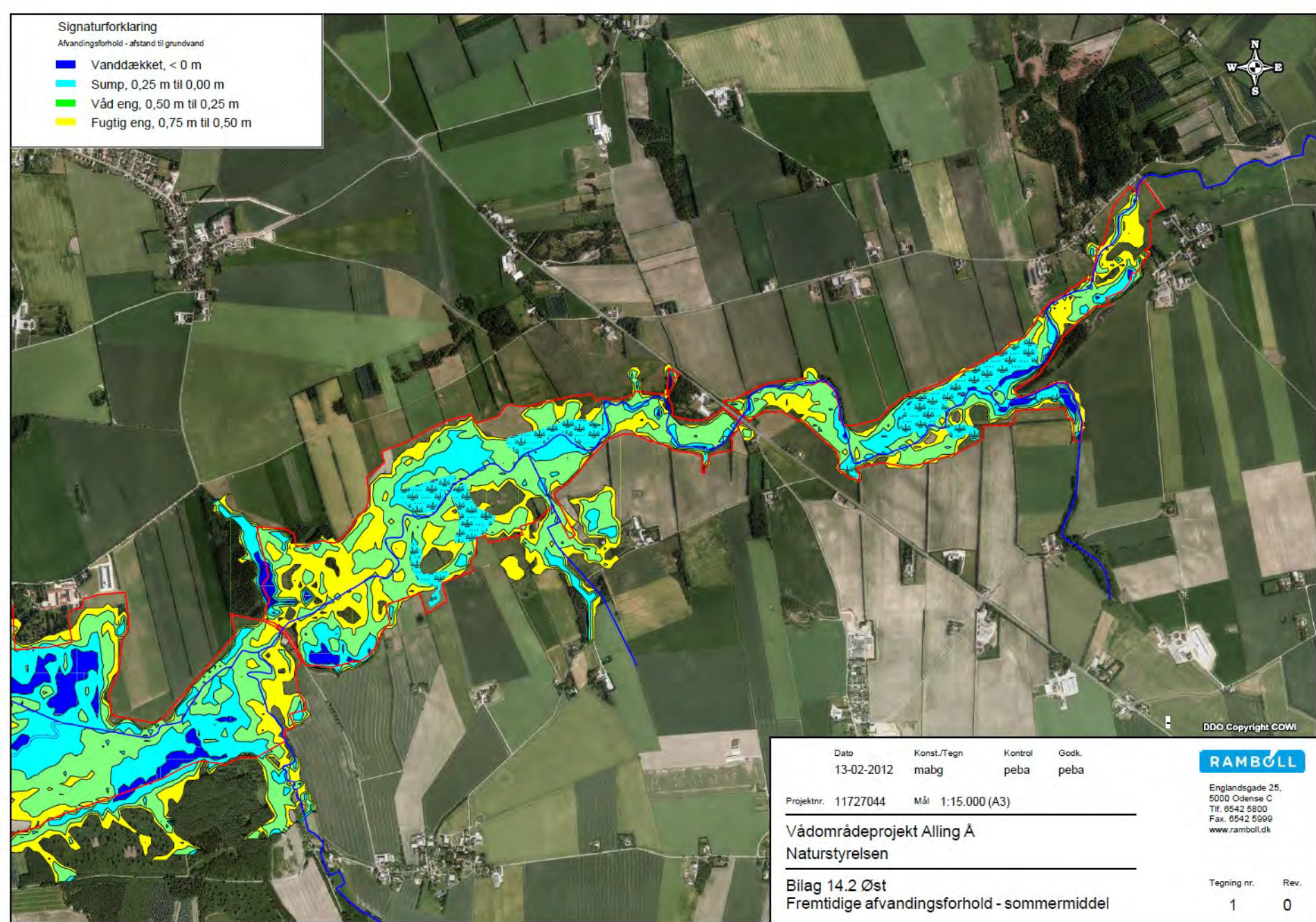

DDO Copyright COWI

Dato	Konst./Tegn	Kontrol	Godk.
13-02-2012	mabg	peba	peba

Projektnr. 11727044 Mål 1:15.000 (A3)

Vådområdeprojekt Alling Å
Naturstyrelsen

Bilag 14.2 Øst
Fremtidige afvandingsforhold - sommermiddel



Englandsgade 25,
5000 Odense C
Tlf. 6542 5800
Fax. 6542 5999
www.ramboll.dk

Tegning nr.	Rev.
1	0



Alling Å vådområdeprojekt

Allingå Lodsejerlaug

indkalder hermed til ordinær generalforsamling

onsdag d. 15/6-2011 kl. 19.30

i V. Alling Forsamlingshus.

Dagsorden ifølge vedtægterne. Jens Højland Eskildsen har meddelt, at han ikke kan afse tid til bestyrelsesarbejdet, hvorfor der søges kandidater til erstatning. Efter generalforsamlingen vil Kjeld Lundager Jørgensen fra SNS komme med en opdatering om vådensprojektet, herunder forhold vedr. anlægsarbejderne.





Alling Ådal - teknikerguppe



Alling Ådal - følgegruppe

Rekreative tiltag

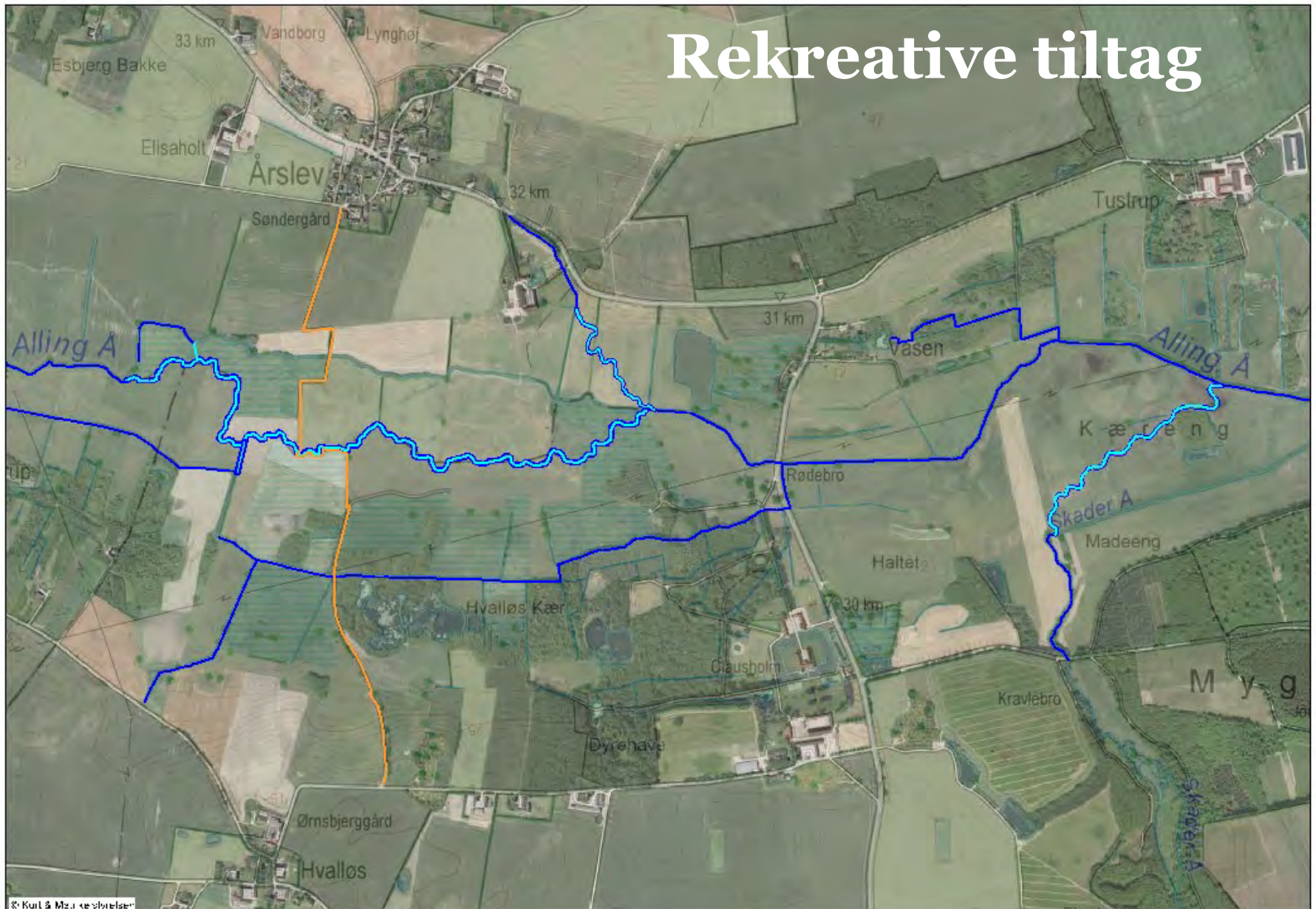

Sti langs Hørning Enge



Sti langs Hørning Enge



Rekreativt areal v. Årslev



Den lokale forankring

Faciliteter. Lokal forankring skaber ejerskab og nye muligheder for at søge midler. Derfor har Naturstyrelsen overgivet cirka en tønde land af ådalen til en lokal gruppe.

Af Christina Brorson

xchbr@amtsavisen.dk

ÅRSLEV: Naturstyrelsen, der har stået bag arbejdet med naturgenoprettelsen af Alling Ådal, indgik i foråret 2012 et samarbejde med en lang række lokale foreninger og institutioner om etableringen af dele af det rekreative område ved Alling Ådal. Stibroen over Alling Å, hvor snoren blev klippet er et resultat af dette samarbejde, ligesom shelterspladsen, hvor Randers Produktionsskole efterfølgende serverede varm krebsesuppe. Fremgangsmåden er forholdsvis ny, men har flere fordele, fortæller Jan Højland fra Naturstyrelsen, der har været tovholder på hele projekt Alling Ådal.

»For nogle år siden ville vi nok selv havde stået for op-



Annette Gaardsted er tovholder på det brede lokale samarbejde om bro og sheltersplads. Foto: Christina Brorson.

førelse og vedligeholdelsen af rekreative tilbud som bålpladsen og broen. Men med lokal involvering skabes et helt andet ejerskab for stedet. En lo-

kal gruppe har desuden mulighed for at søge midler, som vi i Naturstyrelsen ikke har: I dette tilfælde har LAG givet tilsagn om støtte på 235.000



Alle fremmødte blev tilbudt krebsesuppe - tilberedt og serveret af Randers Produktionsskole. Foto: Christina Brorson

kroner.«

Partnerskabet

Annette Gaardsted, der er lokal forkvinde for det brede lo-

kale samarbejde, der er blevet døbt »Partnerskabet«, er sikker på at både bålplads og bro vil blive flittigt benyttet.

»Det har været spændende

at arbejde sammen om at virkeliggøre vores ønsker for stedet, og allerede nu er der blevet taget godt i mod hele området. Folk synes, det er dejligt, at man nu kan krydse åen, og når shelterspladsen engang bliver færdig kunne jeg forestille mig, at den bliver ramme fællesarrangementer som for eksempel sankthansbålet. Udsigten herfra er jo helt fantastisk,« siger Annette Gaardsted.

»Partnerskabet«, eller dele af det, har allerede nu planer om endnu et tiltag, nemlig en pilgrimsrute fra Randers, over Stånun og Mimers Brønd til Årslev og derfra videre til Voldum på sydsiden.

Rigkær ved Nybro



Rigkær ved Nybro

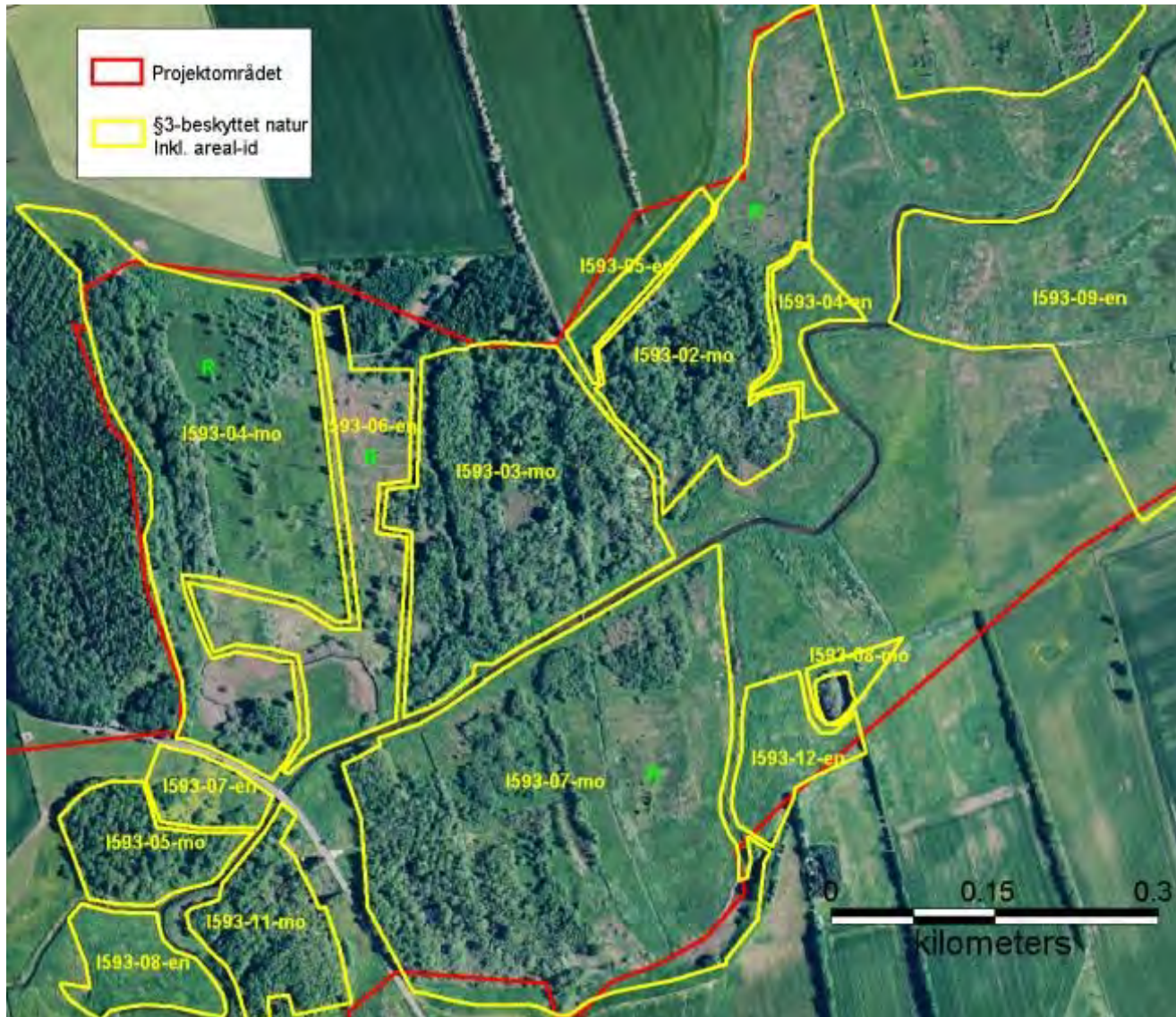



Alling Ådal - Nybro

Naturområdet i Alling Ådal byder på en række fine muligheder for oplevelser, friluftsliv og fordybelse. I det 525 ha store vådområde projekt er der etableret stier og opholdspladser.

Her ved Nybro er der en markeret natursti, der fører langs Alling Å og frem til Hørning Enge. Fra P-pladsen har man på nordsiden af åen adgang til et unikt landskab, der ellers er utilgængeligt. Spændende krat, fugtige lavninger

og enge afløser hinanden, når du følger naturstien i denne del af ådalen.

Naturstien her mellem Nybro og Præstedalsvej, hvor der også er etableret en P-plads, er ca. 2,5 km. Man kan færdes trygt ad stien, der på hele forløbet er frahæget de græssende kreaturer.

Du kan læse meget mere om områdets geologi, historie og natur ved bålhytten syd for Årslev.



Vådområdeprojekt Alling Ådal

Projektet omfatter følgende elementer:

- Gensynning af strækninger af Alling Å (2.300 m), Skader Å (800 m) og Årslevholm Bæk (500 m).
- Der er udlagt gydegrus over samlet 500 m nyt vandløb.
- Tillukning af strækninger af tidligere vandløb.
- Reduceret eller helt ophør af grødeskæring.
- Afbrydelse af dræen og afpropring af grøfter.
- Nedlæggelse af 3 pumpestationer og udlævning af diger langs åen.
- Bekæmpelse af den invasive signalkrebs, der fortrænger den hjemmehørende flokkræbs.

- Etablering af faunapassage under Sjellebro til gavn for smådyr, herunder odderens frie bevægelighed i ådalen.
- Etablering af stier i området og plads til rekreative formål i ådalen.

Oplevelsesmuligheder i projektet:

- Offentlige stier både på langs og på tværs af ådalen.
- Fugletårne og udkigspunkter i kanten af projektområdet (etableres efteråret 2015).
- Kortbørde med formidling af projektet - opsat centrale steder i området.
- Et rekreativt areal syd for Årslev med shelters, bålhytte og toilet.
- En brink ved den nye sti bro til brug for undervisning af børn og unge ved vandløbet.

Færdsel i området

Selvom du færdes i et naturområde med offentlig adgang, bør du være opmærksom på, at jorden i de fleste tilfælde er privatejet og anvendes til landbrug og der kan udøves jagt. Her gælder Naturbeskyttelseslovens almindelige regler for færdsel i naturen.

Stierne i området er er anlagt som naturstier. Støtler kan være nødvendig fodtøj i perioder af året. Stierne er afmærkede med gule pletter.

Fiskeretten ved Alling Å er privat, men alle med gyldigt fisketegn kan fiske på en kort strækning vest for broen ved naturstien mellem Hvaløs og Årslev. Strækningen er afmærket ved åen.

Kørsel med biler og knallerter er ikke tilladt.

Hunde må kun medbringes, hvis de føres i snor.

Hav respekt både for husdyr og vilde dyr.

Du kan læse mere om Alling Å, vådområdeprojektet og områdets historie mv. på:



Randers Kommune

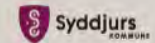

Syddjurs Kommune



Miljøministeriet
Naturstyrelsen
Tlf: 7254 3000
www.naturstyrelsen.dk



Blå kærhøg - her en han - er vintergæst i ådalen.







5. juli 2013









22/05/2013 13:06









Alling Å vådområdeprojekt









24. maj 2013



NATURSTYRELSEN
Wilhelm-konferanse 14. nov. 2014

Signalkrebs / Flodkrebs



